



Prefeitura Municipal de da Estância Turística de Monte Alegre do Sul

Avenida João Girardelli, 500 – Centro - Monte Alegre do Sul -SP

Fone: (019) 3899-9120 Cep 13820-000

CNPJ 52.846.144 /0001-67

**SOLICITAÇÃO DE ORÇAMENTO:**

Favor nos transmitir orçamento do(s) seguinte(s) item(s):

<b>ENSINO FUNDAMENTAL</b>	<b>PROTOCOLO Nº.</b>  <b>520/2.023</b>
---------------------------	--

<b>Nº</b>	<b>DISCRIMINAÇÃO MATERIAL OU SERVIÇO</b>	<b>CÓDIGO</b>	<b>UN</b>	<b>QT</b>
<b>1</b>	<b>SERVIÇOS, REPAROS E MANUTENÇÃO EM CONSTRUÇÃO CIVIL</b>	<b>9373</b>	<b>UN</b>	<b>1</b>

**TERMO DE REFERÊNCIA E ESPECIFICAÇÃO DO OBJETO**

**OBJETO:** Benfeitorias na escola EMEF. Esther Silva Valente incluindo, Fornecimento e instalação de 2 portões de tela conforme mostrado na Figura 1 e 8 (B); Levantamento de alvenaria de fechamento (bloco a vista) na lateral da escada e fornecimento e instalação de portão de chapa conforme mostrado na Figura 2; Execução de muro de divisa (fundação, viga baldrame e alvenaria no bloco a vista) conforme mostrado na Figura 3; Fornecimento e instalação de grade de proteção para 3 janelas conforme mostrado na Figura 4; Fornecimento e instalação de guarda-corpos/corrimãos no corredor de acesso lateral conforme mostrado na Figura 5; Levantamento de alvenaria (bloco a vista) de fechamento conforme mostrado na Figura 6; Levantamento de alvenaria (bloco a vista) de fechamento para criação de nova sala e instalações de porta e janelas conforme mostrado na Figura 7; Fornecimento e instalação de 1 portão de tela conforme mostrado na Figura 8 (B) e um painel de fechamento de tela conforme mostrado na Figura 8 (A); Remoção da grade existente e concretagem de um piso (aproximadamente 2m<sup>2</sup>) de forma a nivelar e acertar o acesso ao corredor; Além disso, será feito a pintura, com tinta látex de toda alvenaria que será levantada, conforme fotos em anexo.

**JUSTIFICATIVA:** SERVIÇO NECESSÁRIO PARA MAIOR SEGURANÇA DOS ALUNOS E ISOLAMENTO DA ESCOLA DA AREA DE TRAFEGO DE VEÍCULOS E DEPOSITO DA MERENDA ESCOLAR

**SERVIDOR: EDUCAÇÃO**

FAVOR ENVIAR A PROPOSTA COM OS TODOS OS DADOS DA EMPRESA PARA O E-MAIL COMPRAS@MONTEALEGREDOSUL.SP.GOV.BR  
OS VALORES DEVEM SER APRESENTADOS EM ESTIMATIVA GLOBAL  
EM CASO DE VISITA TÉCNICA, A MESMA DEVE SER AGENDADA ATRAVÉS DO E-MAIL COMPRAS@MONTEALEGREDOSUL.SP.GOV.BR  
CONTER VALORES UNITÁRIOS, TOTAIS E TOTAL GERAL  
PRAZO DE EXECUÇÃO DA OBRA 30 DIAS  
VALIDADE MINIMA DE 60 DIAS  
PRAZO FINAL DA PROPOSTA 19/04/2023 ÀS 14:00 hrs

**EVERTON LUIS FERREIRA DE OLIVEIRA**  
**DIRETOR DE COMPRAS E PATRIMÔNIO**

**Avenida João Girardelli, 500 – Monte Alegre do Sul/SP**  
**Tel.: (0xx19) 3899.9120**



Prefeitura Municipal de da Estância Turística de Monte Alegre do Sul

Avenida João Girardelli, 500 – Centro - Monte Alegre do Sul -SP

Fone: (019) 3899-9120 Cep 13820-000

CNPJ 52.846.144 /0001-67

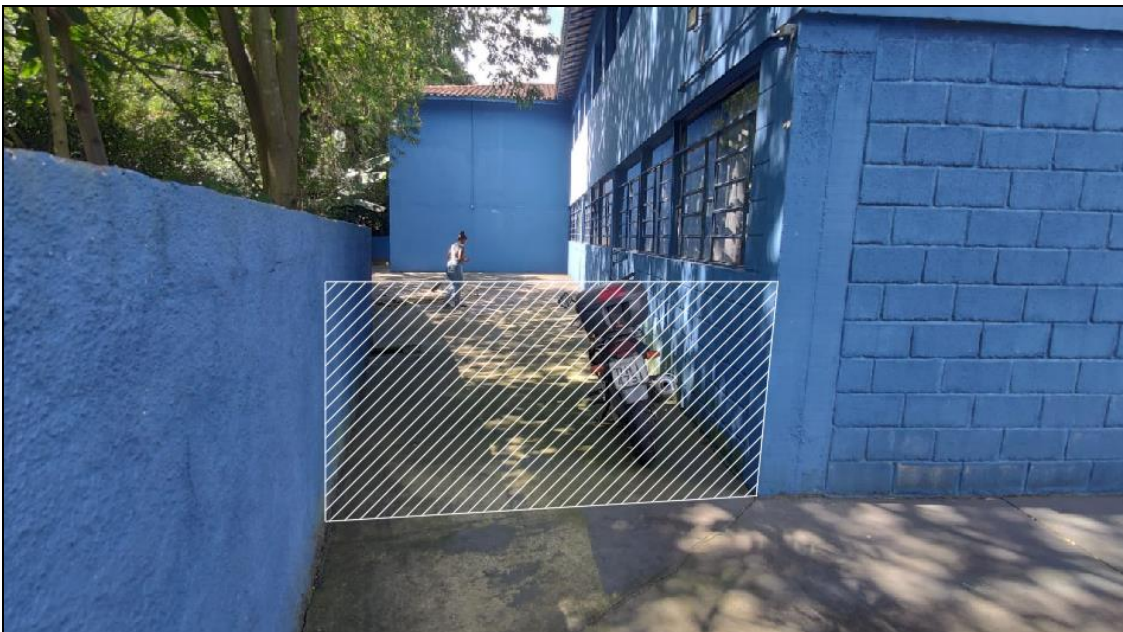

*Figura 1 - Local de instalação de um dos portões de tela (em branco)*

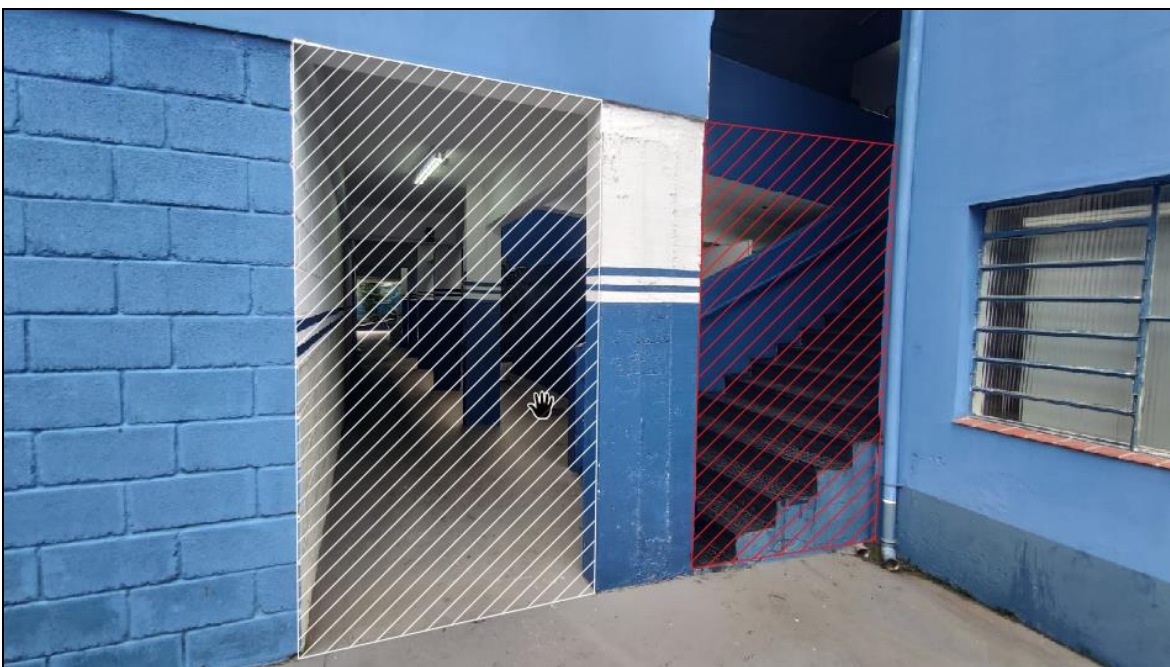

*Figura 2 - Local de instalação de um dos portões de chapa (em branco) e fechamento de alvenaria (em vermelho)*

Avenida João Girardelli, 500 – Monte Alegre do Sul/SP

Tel.: (0xx19) 3899.9120





Prefeitura Municipal de da Estância Turística de Monte Alegre do Sul

Avenida João Girardelli, 500 – Centro - Monte Alegre do Sul -SP

Fone: (019) 3899-9120 Cep 13820-000

CNPJ 52.846.144 /0001-67



*Figura 3 - Local de construção de muro de divisa (em vermelho)*



*Figura 4 - Local de instalação de grades nas janelas (em amarelo)*

Avenida João Girardelli, 500 – Monte Alegre do Sul/SP  
Tel.: (0xx19) 3899.9120



Prefeitura Municipal de da Estância Turística de Monte Alegre do Sul

Avenida João Girardelli, 500 – Centro - Monte Alegre do Sul -SP

Fone: (019) 3899-9120 Cep 13820-000

CNPJ 52.846.144 /0001-67



*Figura 5 - Local de instalação de guarda-corpos/corrimãos (em branco)*

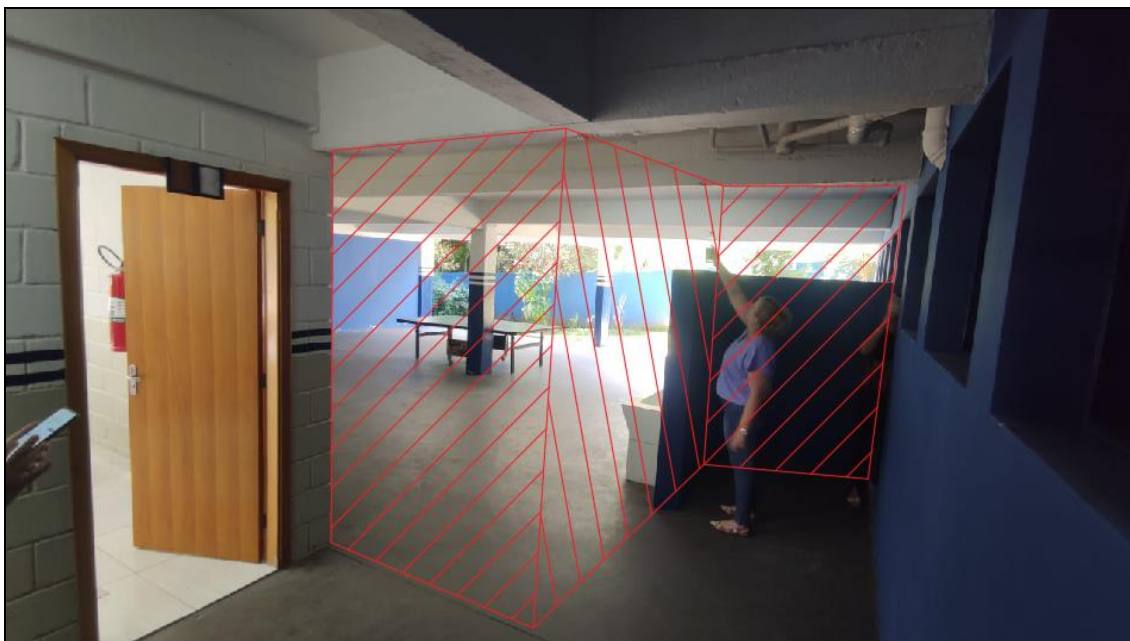

*Figura 6 - Local de levantamento de alvenaria de fechamento (em vermelho)*





Prefeitura Municipal de da Estância Turística de Monte Alegre do Sul

Avenida João Girardelli, 500 – Centro - Monte Alegre do Sul -SP

Fone: (019) 3899-9120 Cep 13820-000

CNPJ 52.846.144 /0001-67



Figura 7 - Local de levantamento de alvenaria de fechamento para criação de nova sala (em vermelho)



Figura 8 - Local de instalação de painel de fechamento de tela (A) e portão de tela (B)

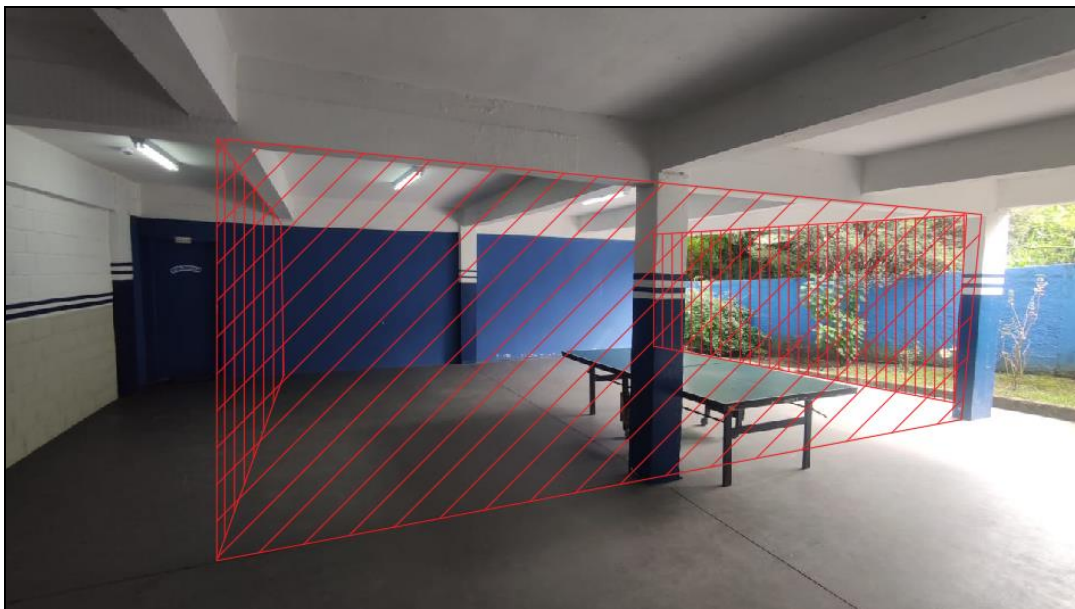

Prefeitura Municipal de da Estância Turística de Monte Alegre do Sul

Avenida João Girardelli, 500 – Centro - Monte Alegre do Sul -SP

Fone: (019) 3899-9120 Cep 13820-000

CNPJ 52.846.144 /0001-67



*Figura 9 - Local onde será feito um piso de concreto para acertar e nivelar a entrada para o corredor*