



Imprensa Oficial do Município de **MONTE ALEGRE DO SUL**

ÓRGÃO OFICIAL DO MUNICÍPIO DE MONTE ALEGRE DO SUL/SP | DISTRIBUIÇÃO GRATUITA | ANO 08 - Nº 182 - 01 DE FEVEREIRO DE 2019

Prefeitura de Monte Alegre do Sul realiza reuniões temáticas para conclusão do **Plano Diretor Participativo**

A Prefeitura Municipal da Estância Turística de Monte Alegre do Sul, por meio do Departamento de Planejamento e Desenvolvimento Econômico, irá realizar uma série de reuniões para discutir, com representantes de conselhos, entidades de classe e sociedade civil, o que será incluído no projeto de lei do Plano Diretor do município.

As reuniões serão realizadas no Paço Municipal (Avenida João Girardelli, 500, Centro). Veja as datas e horários referentes a

cada tema:

06/02, 18h: Turismo, Esportes e Lazer/Cultura e Patrimônio

13/02, 18h: Saúde/Assist. Social

20/02, 18h: Educação/Segurança Pública

27/02, 18h: Meio Ambiente/Saneamento Básico

13/03, 18h: Regularização Fundiária/Mobilidade

20/03, 18h: Zoneamento

27/03, 18h: Zoneamento

03/04, 18h: Planejamento/Habituação

17/04, 18h: Audiência Pública

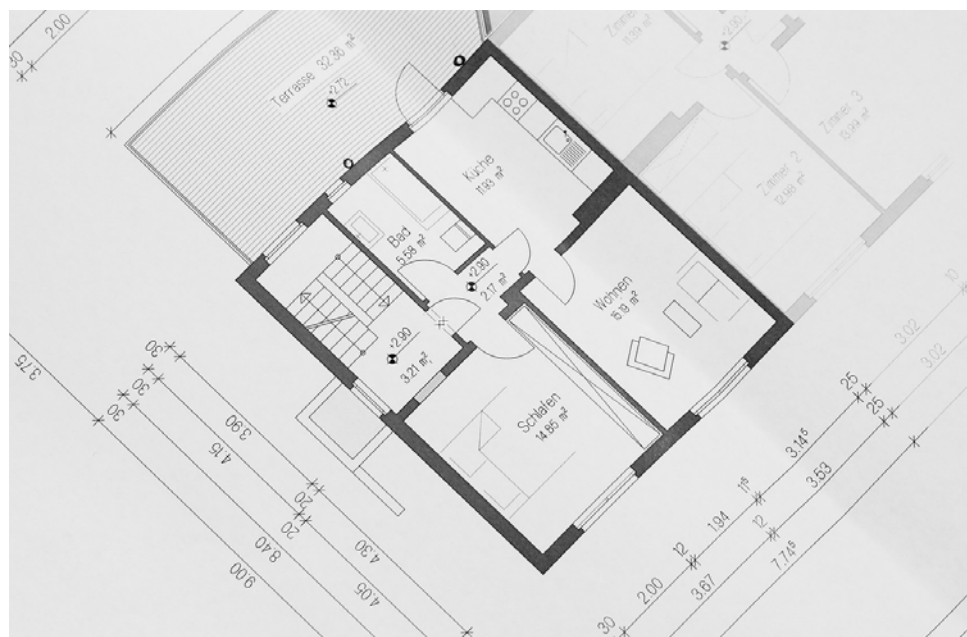
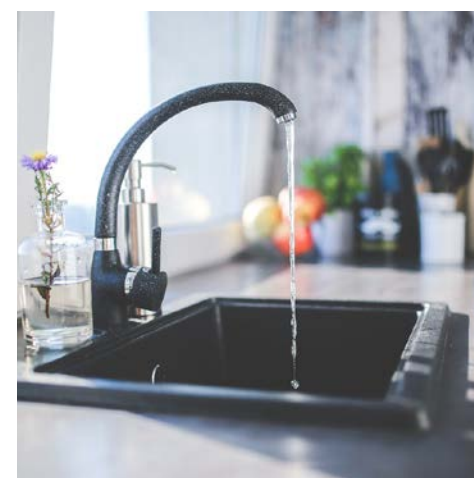



Imprensa Oficial
disponível na internet



Imprensa Oficial do Município de
MONTE ALEGRE DO SUL

ÓRGÃO OFICIAL DO MUNICÍPIO DE MONTE ALEGRE DO SUL/SP | DISTRIBUIÇÃO GRATUITA | ANO 09 - Nº 181 - 16 DE JANEIRO DE 2019

Inscrições abertas para
processo seletivo nº 01/2019

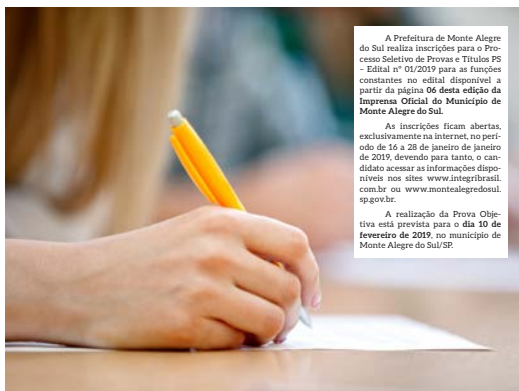

A Prefeitura de Monte Alegre do Sul realiza inscrições para o Processo Seletivo de Provas e Títulos PS - Edital nº 01/2019 para as funções constantes no edital disponível a partir da página 06 desta edição da Imprensa Oficial do Município de Monte Alegre do Sul.

As inscrições ficam abertas, exclusivamente na internet, no período de 16 a 28 de janeiro de 2019, devendo para tanto, o candidato acessar as informações disponíveis nos sites www.integribrazil.com.br ou www.montealegredosul.sp.gov.br.

A realização da Prova Objetiva está prevista para o dia 10 de fevereiro de 2019, no município de Monte Alegre do Sul/SP.

Com base na proposta de transparência, a atual gestão implantou a versão digital da Imprensa Oficial, disponível no site da Prefeitura www.montealegredosul.sp.gov.br.

Com isso, a população pode consultar e fiscalizar o conteúdo publicado no jornal impresso.



Expediente



Imprensa Oficial do Município de
MONTE ALEGRE DO SUL

Prefeitura Municipal da Estância
Turística de Monte Alegre do Sul/SP

Avenida João Girardelli, 500 - Centro
CEP: 13820-000 - TEL: (19) 3899-9120

E-mail: assessoria@montealegredosul.sp.gov.br
Site: www.montealegredosul.sp.gov.br

Tiragem: 1.000 exemplares

Impressão: Tribuna de Itapira LTDA. ME
CNPJ: 02.552.439/0001-52

Prefeito Municipal:

Edson Rodrigo de Oliveira Cunha

Produção:

Caio Henrique Araujo Salgado e
Rita de Cássia Gritti Gonçalves

Jornalista Responsável:

Caio Henrique Araujo Salgado (MTB: 83.066)

Defesa Civil Informa: dicas para curtir um verão sem riscos

Antes de entrar no mar, em rios ou lagoas, oriente-se com quem conhece o local e procure estar acompanhado(a) de alguém que possa ajudá-lo(a).

Cuidado com a exposição excessiva ao sol, principalmente entre as 10h e 15h, para evitar queimaduras graves e risco de adquirir câncer de pele.

Ao ver alguém se afogando, chame pessoas preparadas para o socorro, preferencialmente um salva-vidas. Jamais entre na água depois de comer ou beber em excesso. Cuidado com a indigestão!

Em praias, é comum que crianças pequenas se percam. Fique sempre atento(a) e coloque algum tipo de identificação nelas.

Tome bastante água ou suco, coma frutas e vegetais. A ingestão de líquidos é muito importante. A desidratação pode trazer sérios riscos à sua saúde.



Vagas de emprego

PAT AMPARO
Atualizado em 30/01/2019

- Barman/barwoman (ter carta de referência recente e ensino médio completo)
- Chefe de serviço de limpeza (ter experiência em carteira, ensino médio completo ou cursando e noções de word e excel)
- Cozinheiro(a) de restaurante industrial (ter experiência em carteira, categoria de habilitação A/B, ter veículo próprio)
- Cuidador(a) em casa de saúde (ter carta de referência recente e ensino médio completo)
- Cuidadora de idosa (ter experiência em carteira ou carta de referência recente, categoria de habilitação B e veículo próprio)
- Lavador de caminhão (ter ensino médio completo)
- Mecânico de empilhadeira (ter carta de referência recente, categoria de habilitação D e disponibilidade p/ viagens)
- Motorista de ônibus (ter experiência em carteira, categorias de habilitação D ou E, trabalhará em Serra Negra)
- Porteiro (ter experiência em carteira e ensino médio completo)
- Promotor(a) de vendas (ter experiência em carteira, ensino médio completo, categorias de habilitação A/B e noções básicas de NRs 10,12, 18 e 35)
- Representante Comercial Autônomo (ter experiência com vendas externas, carta de referência recente, categorias de habilitação A/B e veículo próprio)
- Técnico(a) em nutrição (ter experiência em carteira, curso técnico completo, categoria de habilitação A/B, ter veículo próprio, CRN ativo)
- Técnico mecânico em ar condicionado (ter ensino médio completo e curso na área mecânica ou elétrica)
- Torneiro mecânico (ter experiência em carteira e curso técnico em mecânica)
- Vendedor(a) externo de cursos profissionalizantes (ter experiência em carteira, categorias de habilitação A/B, ensino médio completo e veículo próprio p/ trabalhar)
- Vigilante (ter experiência em carteira, curso de vigilante e ensino médio completo)

Posto de Atendimento ao Trabalhador de Amparo (Av. Bernardino de Campos, 705 - Ribeirão - Amparo/SP). Telefones: (19) 3808-1204/3817-9300 (ramal 9332).

Prefeitura de Monte Alegre do Sul realiza obras de recapeamento no município



Foi iniciada, nas últimas semanas, mais uma etapa de recapeamentos e pavimentações no município. O trabalho começou por ruas do bairro Girardelli, que ganharam cobertura asfáltica de qualidade, que garantirá mais segurança e conforto aos munícipes por vários anos.

Nos próximos dias, serão recapeadas ou pavimentadas ruas dos bairros Fabrício e Três Pontes e do distrito das Mostardas. Também está sendo executada a instalação de lombofaixas, que garantem muito mais segurança aos pedestres que circulam pela nossa cidade.

Além das diversas operações tapa-buracos e das pavimentações nos bairros Jardim Heli, Chácaras Monte Alegre e Francos, a Prefeitura irá realizar, em breve, recapeamento no bairro da Ponte Preta e pavimentação da Ponte dos Limas e do trevo da Moenda.

Nova Ouvidoria Municipal



Com a atualização do sistema de administração interna da Prefeitura Municipal da Estância Turística de Monte Alegre do Sul, a interface de alguns serviços mudou. É o caso da Ouvidoria Municipal.

Para efetuar uma solicitação pelo site www.montealegredosul.sp.gov.br, é necessário realizar um cadastro. Por meio desse cadastro, você pode acompanhar o andamento das suas solicitações.

- Clicando nos botões da Ouvidoria ou do e-sic, o usuário terá acesso ao sistema. Se for o primeiro acesso, clique em Cadastre-se. Caso contrário, basta inserir o Usuário e a Senha.
- No cadastro, insira todas as informações.
- Uma vez realizado o cadastro, faça o login e envie sua solicitação. É possível optar por três tipos de solicitação: aberta (suas informações ficam disponíveis ao setor que recebe a informação); sigilosa (você pode se identificar e solicitar acesso restrito a seus dados); e anônima (nesta opção, não é possível acompanhar o andamento da solicitação).

Cidade Sustentável

Poluição das águas: uma grave ameaça à vida

A poluição das águas preocupa autoridades e ambientalistas em todo o mundo. Essencial para a vida, este recurso está sendo ameaçado. Conforme ambientalistas, em breve poderá faltar água potável para a população.

Contudo, pequenas atitudes que fazem muita diferença! Por exemplo: não jogue lixo nos rios, lagos e mares; tenha sempre uma sacola plástica para recolher tudo o que for descartável e descartar na lixeira mais próxima ou quando chegar em casa; não descarte nenhum tipo de óleo na rede de esgoto; economize água, reduzindo o tempo de banho e deixe as torneiras fechadas enquanto você lava a louça ou escova os dentes.

São medidas simples, mas a mudança começa com a conscientização de cada um de nós!

Faça a sua parte e compartilhe essa ideia!

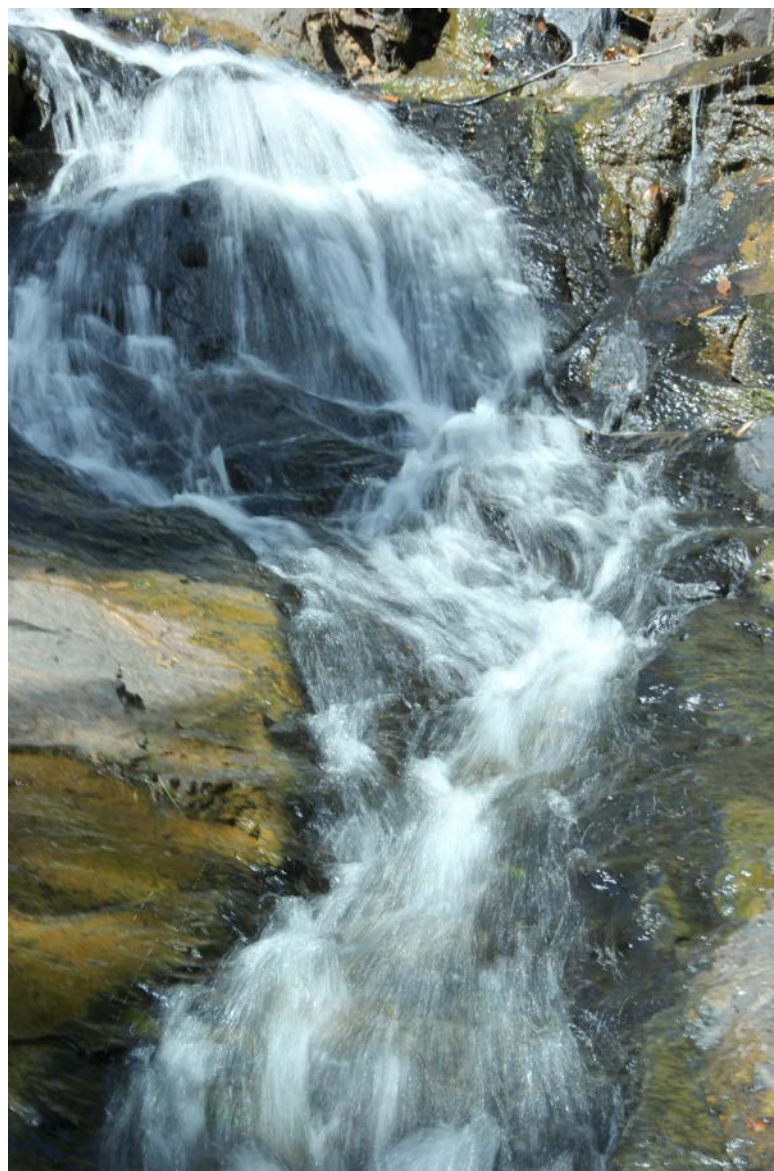

- 3.02 - Professor de Educação Básica II - ARTE/R\$ 12,03 por hora
3.03 - Professor de Educação Básica II - CIÊNCIAS/R\$ 12,03 por hora
3.04 - Professor de Educação Básica II - HISTÓRIA/R\$ 12,03 por hora
3.05 - Professor de Educação Básica II - INGLÊS/R\$ 12,03 por hora
3.06 - Professor de Educação Básica II - LÍNGUA PORTUGUESA/R\$ 12,03 por hora
3.07 - Professor de Educação Básica II - MATEMÁTICA/R\$ 12,03 por hora
b) Função da SAÚDE com Exigência do Nível Superior Completo

FUNÇÃO/SALÁRIO

3.08 - Fisioterapeuta /R\$ 1.468,83

Para que chegue ao conhecimento de todos e ninguém possa alegar ignorância, é expedido o presente Edital, que fica à disposição pela Internet nos endereços www.integrabil.com.br; www.montealegredosul.sp.gov.br e afixado no pátio da Prefeitura Municipal de Monte Alegre do Sul/SP, visando atender ao restrito interesse público.

Estância Turística de Monte Alegre do Sul
01 de fevereiro de 2019.
A COMISSÃO



PREFEITURA DE MONTE ALEGRE DO SUL
PROCESSO SELETIVO - 01/2019
Integri Brasil Projetos e Serviços Integrados



ESTATÍSTICA DE INSCRITOS

Código	Cargo	Inscritos
3.01	PROFESSOR - PEB I	163
3.02	PROFESSOR DE EDUCAÇÃO BÁSICA II - ARTE	9
3.03	PROFESSOR DE EDUCAÇÃO BÁSICA II - CIÊNCIAS	11
3.04	PROFESSOR DE EDUCAÇÃO BÁSICA II - HISTÓRIA	7
3.05	PROFESSOR DE EDUCAÇÃO BÁSICA II - INGLÊS	5
3.06	PROFESSOR DE EDUCAÇÃO BÁSICA II - LÍNGUA PORTUGUESA	13
3.07	PROFESSOR DE EDUCAÇÃO BÁSICA II - MATEMÁTICA	6
3.08	FISIOTERAPEUTA	13
TOTAL		227

PREFEITURA DE MONTE ALEGRE DO SUL



PROCESSO SELETIVO - 01/2019
Integri Brasil Projetos e Serviços Integrados



LISTAGEM GERAL DOS CANDIDATOS

3.01 - PROFESSOR - PEB I

Inscrição	Candidato	Documento	Data Nasc.
2000133861	ADILSON ROGERIO DE GODOI	404090904	09/04/1983
2000133722	ADRIANA APARECIDA FORNER DE OLIVEIRA	368176320	19/06/1983
2000133698	ADRIANA MADANELO	16732617-X	15/07/1971
2000133740	AFANELI DE SOUZA ESCOTON	56.916.239-7	06/03/1996
2000133712	AGELES POSSANI DA SILVA MAGALHAES	366406243	16/06/1995
2000133547	ALESSANDRA DE OLIVEIRA LIMA	335301824	20/03/1980
2000133744	ALESSANDRA SANTOS DE PAULA	261790511	19/07/1972
2000133773	ALINE APARECIDA DE SOUZA SILVA	423742309	11/12/1984
2000133696	ALINE CRISTINA TORRES FAVARETTO	447059397	20/06/1989
2000133762	ALINI CORREA FAZOLIN	459774980	11/07/1989
2000133636	AMANDA CAROLINE CAPPI	494951503	14/10/1992
2000133960	AMANDA MARIA BENTO	40829619-7	13/07/1987
2000133708	ANA CAROLINA CAETANO PEREIRA	418804527	07/03/1996
2000133624	ANA CATHARINA RODRIGUES LEANDRO	344337017	30/10/1984
2000133747	ANA CLAUDIA DOS SANTOS DA SILVA PINTO	434236834	28/02/1988
2000133839	ANA LUCIA DE MORAES	27389266-6	10/12/1974
2000133757	ANA PAULA CHRISPIM ROCHA	286732105	03/04/1977
2000133556	ANDRESSA MARIA RAIMUNDO	263380117	03/07/1982
2000133641	ANDRESSA PAULINA VITOR	48.566.132-9	19/02/1992
2000133966	ANGELA APARECIDA DE SOUZA PIETRAFEZA	22531383-2	16/11/1969
2000133804	ANGELICA APARECIDA DE OLIVEIRA	471512242	24/10/1990
2000133661	ANNE CAROLINE CONRADO DOS SANTOS	479318153	31/01/1992
2000133931	ARIANA CAMPOS BALDON	489846580	13/04/1993
2000133898	BARBARA DE SOUZA	418977501	23/09/1993
2000133709	BARBARA MORAES ROGATTO	38.326.890-4	01/06/1995
2000133628	BRUNA APARECIDA BONAMI BICIGO	43070086	20/07/1984
2000133896	BRUNA DE SOUSA INVERNIZZI	466673929	01/10/1990
2000133805	CAMILA PENHA DE OLIVEIRA	490005536	20/09/1993
2000133651	CARINA EMANUELE FABIANA MACHADO	446905550	01/02/1989
2000133784	CARMELA NUNES DE OLIVEIRA	273069366	14/01/1976
2000133656	CAROLINE BOTINHA RODRIGUES	41902489-X	13/09/1993
2000133644	CASSIA APARECIDA GOMES MICHILINI	32043585-4	25/03/1980
2000133796	CASSIA MARIA DE OLIVEIRA	451751796	21/08/1987

2000133603	CELIA MORAES DE CASTILHO HADDAD	18169669 1	22/10/1965
2000133821	CINTIA APARECIDA DE CAMARGO	52308601-5	23/01/1988
2000133897	CRISTIANE CRESPO IGNACIO	179617539	17/09/1974
2000133862	DANIELA PINTO	44.705.932-4	25/05/1989
2000133810	DANIELE APARECIDA FURTADO	417184499	27/06/1983
2000133918	DEBORA DE PAULA OLIVEIRA DE SOUZA	530022850	21/02/1994
2000133619	DIOGO PIRES DE LIMA	407283560	19/08/1986
2000133577	ELAINE BRAMBILA DE SOUZA	322136337	02/10/1979
2000133576	ELAINE CHRISTINA DE GOIS OLIVEIRA	63.302.002-3	14/05/1978
2000133916	ELAINE CRISTINA DA SILVA	1982953	22/05/1980
2000133590	ELAINE CRISTINA DE SOUZA OLIVEIRA	40732064-7	13/11/1987
2000133527	ELAINE CRISTINA GOMES DA SILVA	47680193_x	09/07/1991
2000133848	ELAINE REGINA GOBBO	21491411-2	24/02/1973
2000133753	ELIANE CRISTINA CAMARGO	432003575	27/06/1988
2000133533	ELIANE DE FATIMA GODOI	289224147	02/01/1975
2000133714	ELISABETE STAFFOQUER REATTE	32.268.381-6	07/06/1976
2000133558	FABIANA ELISA BASTOS	42525683-2	19/07/1982
2000133553	FABIOLA FRARE PAVAN	41751335-5	03/01/1995
2000133552	FERNANDA BEATRIZ EMACULADO	46135133x	14/08/1989
2000133957	FERNANDA CAROLINE DE FARIA	40280806X	17/10/1985
2000133847	FERNANDA COVIELLO PUPO	337296352	26/08/1980
2000133877	FLAVIA CRISTINA DE SANTANA	47626712-2	13/11/1991
2000133563	FLAVIANA APARECIDA PINTO CENDRIK	424784294	07/10/1982
2000133889	FRANCIELE CAROLINA DE SOUSA	41807169X	26/01/1996
2000133766	GABRIELA APARECIDA GARCIA FORNARI	33777447X	16/09/1983
2000133858	GABRIELA SILVA DOS SANTOS BENTO	590436041	27/03/1998
2000133667	GABRIELLE COTRIM FORATTO	488861135	08/12/1992
2000133949	GIOVANA APARECIDA GOULART DE OLIVEIRA FERREIRA	417181036	05/04/1988
2000133926	GIOVANA BIGARELLI DE SOUZA	493102309	13/09/1993
2000133959	GIOVANA BROLEZZI	492355393	11/12/1993
2000133627	GISELE CATARINA MICHELAZZO	193723086	27/10/1966
2000133768	GISELE PINHEIRO MONTEIRO	49.729.255-5	03/04/1994
2000133668	GRACIELE APARECIDA CEZAR	498616885	03/04/1997
2000133648	ILMA FERREIRA SILVA DO AMARAL	182987577	24/04/1968
2000133717	ISABELA GUAUME PADULA	490193171	28/10/1993
2000133541	IVANILDA JUCILENI DA SILVA	32.266.570-X	10/09/1979
2000133592	JAQUELINE DE PAULA DANTAS	40857505	25/01/1988
2000133630	JERUSA LAZARI BUBOLA	29.030.188-9	28/10/1981
2000133616	JHENNIFER NICOLE PEDROSO CABRAL	530025309	14/06/1998
2000133703	JOCIMARA BELOTTI	442708312	11/10/1994
2000133543	JOELMA APARECIDA DE GODOY	411161544	03/03/1982
2000133867	JOELMA MENONCELLO	27690424-2	02/04/1974
2000133892	JOICE BROLEZZI RODRIGUES	483784382	17/04/1984
2000133841	JOSEANE APARECIDA DOS SANTOS	456204490	20/01/1986
2000133905	JULIA GRAZIELA FERREIRA DE AQUINO	415798905	29/04/1994
2000133606	JULIA MARIA DE TOLEDO	49883828-6	07/04/1998
2000133610	JULIANA APARECIDA BICIGO OLIVEIRA	322146239	05/06/1978
2000133699	JULIANA MARIA MEDEIROS	575342468	17/07/1979
2000133893	JULIANA SOUZA DOS SANTOS	41718291-0	05/08/1985
2000133850	JULY TAVERES DA SILVA	34.612.606-X	28/08/1989
2000133595	KARLA FERREIRA	32566200866	06/08/1980
2000133812	KELI ADRIANA APARECIDA BUENO	434056753	20/07/1987
2000133535	LAURA SARAGIOTTO	337296480	03/01/1984
2000133868	LEANDRA GOMES CARNEIRO	205469164	30/10/1972
2000133855	LEIA ELISA PONTES LIMA	331320447	29/11/1977
2000133830	LETICIA CARRADORI BOYAGO	466716898	23/10/1990
2000133672	LETICIA DE MORAES CORREA	59043651-X	14/01/1998
2000133749	LETICIA MASSA BEZERRA DA SILVA	41714937-2	18/05/1994
2000133538	LILIANE M DE SOUZA GODOI	41.116.156-8	25/05/1982
2000133849	LUANA CAMILA FANELLI	417078109	06/10/1994
2000133626	LUANA CRISTINA FANTINI	342698965	18/04/1985
2000133591	LUANA CRISTINA VITOR	444119292	22/04/1995
2000133951	LUANA HELENA FELISBINO	44851873-9	22/07/1988
2000133673	LUCELIA SANTOS LIBERATO ARASUELO	351197436	01/07/1981
2000133781	LUCIANA MARQUES	246720967	02/07/1973
2000133899	LUCIANA RODRIGUES DE SOUZA	44690515-X	16/03/1989
2000133594	LUCIMAIRA SOUZA PICCININI	5317535	19/09/1973
2000133881	LUCIMAR APARECIDA DA CUNHA	45209643-1	22/06/1979
2000133820	MAIARA LUCAS NARDIN DE MORAES	489880599	31/10/1992
2000133958	MAIZA EMI TORICELLI	488345352	17/02/1993
2000133689	MARCELA BEATRIZ CEZAR	484707188	17/02/1992
2000133587	MARCIA PASSIANI BUENO	215649680	14/11/1976

