



**Prefeitura Municipal da Estância Hidromineral
de Monte Alegre do Sul
Cidade Presépio**

ANEXO I

CÂMARA MUNICIPAL DE MONTE ALEGRE DO SUL

ESTRUTURA ORGANIZACIONAL

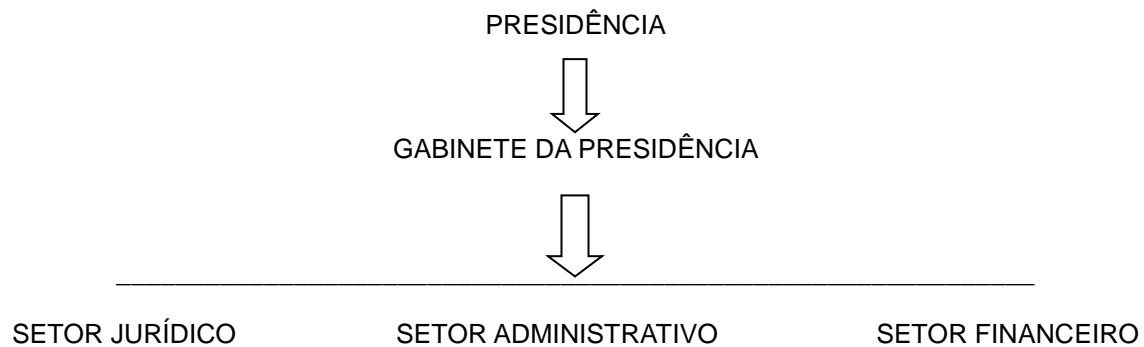



**Prefeitura Municipal da Estância Hidromineral
de Monte Alegre do Sul
Cidade Presépio**

ANEXO II

CARGO PÚBLICO EM COMISSÃO

CARGO	VAGAS	VENCIMENTOS (R\$)	CARGA HORÁRIA *	REQUISITOS
SECRETÁRIO GERAL	01 (UMA)	3.000,00	30 HS	SUPERIOR COMPLETO CONHECIMENTO INFORMÁTICA BÁSICA

- A carga horária será cumprida de segunda a sexta-feira, computando-se nesse cálculo o horário regimental normal da sessão da Câmara.
- O expediente da Câmara será das 8h às 17h.
- Será facultado a instituição de banco de horas.



**Prefeitura Municipal da Estância Hidromineral
de Monte Alegre do Sul
Cidade Presépio**

**ANEXO III
CARGOS PÚBLICOS DE PROVIMENTO EFETIVO**

CARGO	VAGAS	VENCIMENTOS (R\$)	CARGA HORÁRIA	REQUISITOS
DIRETOR FINANCEIRO	01 (UMA)	2.500,00	30 HORAS	GRADUAÇÃO EM CIÊNCIAS CONTÁBEIS REGISTRO NO CRC CONHECIMENTO INFORMÁTICA BÁSICA
PROCURADOR JURÍDICO	01 (UMA)	3.000,00	20 HORAS	GRADUAÇÃO EM DIREITO REGISTRO NA OAB CONHECIMENTO INFORMÁTICA BÁSICA
SUPERVISOR LEGISLATIVO	01 (UMA)	3.500,00	40 HORAS	SUPERIOR COMPLETO CONHECIMENTO INFORMÁTICA BÁSICA

- A carga horária será cumprida de segunda a sexta-feira, computando-se nesse cálculo o horário regimental normal da sessão da Câmara.
- O expediente da Câmara será das 8h às 17h.
- Será facultado a instituição de banco de horas.



**Prefeitura Municipal da Estância Hidromineral
de Monte Alegre do Sul
Cidade Presépio**

ANEXO IV

•	A	B	C	D	E	F	G	H	I	J
1	2500,00	2625,00	2756,25	2894,06	3038,76	3190,70	3350,24	3517,75	3693,64	3878,32
2	3000,00	3150,00	3307,50	3472,87	3646,52	3828,84	4020,29	4221,30	4432,37	4653,99
3	3500,00	3675,00	3858,75	4051,68	4254,27	4466,98	4690,33	4924,85	5171,09	5429,65

TABELA DE REFERÊNCIAS SALARIAS E GRAUS – QUADRO PERMANENTE