



# Imprensa Oficial do Município de **MONTE ALEGRE DO SUL**

ÓRGÃO OFICIAL DO MUNICÍPIO DE MONTE ALEGRE DO SUL | **DISTRIBUIÇÃO GRATUITA** | ANO 08 - Nº 154 - 22 DE JANEIRO DE 2018

## Todos juntos no combate ao **AEDES** **AEGYPTI**



A febre amarela tem deixado a população brasileira em estado de alerta, principalmente devido ao crescente número de casos na Grande São Paulo, o que leva a mídia a dar mais atenção à doença.

É de conhecimento geral que os casos confirmados de febre amarela são do tipo silvestre. O vírus, sintomas e evolução da doença são exatamente os mesmos. A diferença está nos mosquitos transmissores e na forma de contágio.

A febre amarela silvestre é transmitida pelos mosquitos *Haemagogus* e *Sabethes*, que vivem nas matas e na beira dos rios. Por isso há relato de mortes de macacos nas regiões onde o vírus está circulando.

Por outro lado, a febre amarela urbana (transmitida pelo *Aedes aegypti*) não existe no Brasil desde 1942. Para evitar que a forma urbana do vírus circule, é fundamental combater a proliferação do mosquito, que também transmite dengue, chikungunya e

zika, doenças para as quais ainda não há vacina.

O *Aedes aegypti* é um mosquito doméstico. Ele vive dentro de casa e perto do homem.

Em menos de 15 minutos é possível fazer uma varredura em casa e acabar com os recipientes com água parada – ambiente propício para procriação do mosquito. Veja algumas recomendações da Agência Nacional de Saúde Suplementar (ANS):

- Tampe os tonéis e caixas d'água;

- Mantenha as calhas sempre limpas;
- Deixe garrafas sempre viradas com a boca para baixo;
- Mantenha lixeiras bem tampadas;
- Limpe semanalmente ou preencha pratos de vasos de plantas com areia;
- Limpe com escova ou bucha os potes de água para animais;
- Retire água acumulada na área de serviço;
- Cubra e realize manutenção periódica de áreas de piscina;
- Limpe ralos e canaletas externas;
- Atenção com bromélias, babosas e outras plantas que podem acumular água;
- Deixe lonas usadas para cobrir objetos bem esticadas;
- Verifique instalações de salão de festas, banheiros e copa.

Imprensa Oficial  
**DISPONÍVEL NA INTERNET**Imprensa Oficial do Município de  
**MONTE ALEGRE DO SUL**Ajude a definir **COMO SERÁ O  
TURISMO NA NOSSA CIDADE!**Com base na proposta de transparência, a atual gestão implantou a versão digital da Imprensa Oficial, disponível no site da Prefeitura [www.montealegredosul.sp.gov.br](http://www.montealegredosul.sp.gov.br).

Com isso, a população pode consultar e fiscalizar o conteúdo publicado no jornal impresso.

**ERRATA**Na edição nº 153, do dia 08 de janeiro, o ano disposto no cabeçalho e nas numerações de páginas foi incorretamente indicado como 2017. Portanto, para a edição supracitada, vale a data de **08 de janeiro de 2018**.**EXPEDIENTE**Imprensa Oficial do Município de  
**MONTE ALEGRE DO SUL**PREFEITURA MUNICIPAL DA ESTÂNCIA  
HIDROMINERAL DE MONTE ALEGRE DO SULAvenida João Girardelli, 500 - Centro  
CEP: 13910-000 - TEL: (19) 3899-9120E-MAIL: [assessoria@montealegredosul.sp.gov.br](mailto:assessoria@montealegredosul.sp.gov.br)  
SITE: [www.montealegredosul.sp.gov.br](http://www.montealegredosul.sp.gov.br)

TIRAGEM: 1.000 exemplares

IMPRESSÃO: Tribuna de Itapira LTDA. ME  
CNPJ: 02.552.439/0001-52

PREFEITO MUNICIPAL:

Edson Rodrigo de Oliveira Cunha

PRODUÇÃO:

Caio Henrique Araujo Salgado e  
Rita de Cássia Gritti Gonçalves

JORNALISTA RESPONSÁVEL:

Caio Henrique Araujo Salgado (MTB: 83.066)

**DEFESA CIVIL INFORMA\*:**  
Como evitar deslizamentos?

Os deslizamentos geralmente ocorrem nos morros em períodos chuvosos, causando desabamentos e soterramentos. Se você mora em morro ou encosta, aqui vão algumas dicas:

- Plante grama e capim nas encostas do terreno. As raízes penetram no solo, evitando desmoronamentos;
- Evite plantar bananeiras e árvores grandes como manga, mamão, abacate, entre outras, pois acumulam muita água no solo;
- Evite cortes e aterros nas encostas para não enfraquecer o terreno;
- Não construa próximo a barrancos. Quanto maior for a distância, mais segurança para a sua moradia;
- Saiba que o lixo jogado nas encostas acumula água? Isso vai deixá-lo mais pesado e, se escorregar, vai arrastar o solo junto com ele.

**Atenção aos primeiros sinais de perigo:**

- Observe se árvores, postes ou muros estão com alguma inclinação anormal;
- Observe rachaduras, trincas ou saliências no chão ou nas paredes;
- Observe se o local tem água mais barrenta que o normal. Pode ter algum cano com vazamento e infiltrando-se pelo terreno.

(\*Com informações da Coordenadoria Estadual de Defesa Civil)

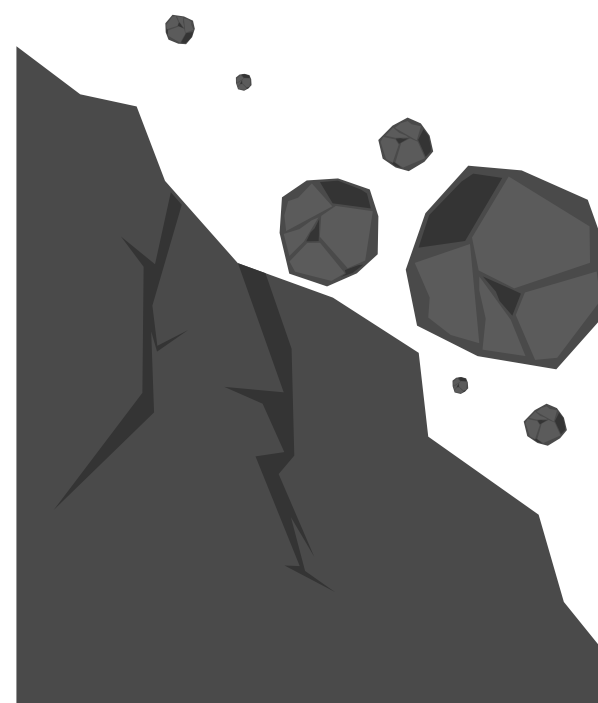
**Vagas de EMPREGO****PAT AMPARO**

Atualizado em 17/01/2018

Assistente social (ter experiência em carteira e curso superior de serviço social)

Assistente de logística de transporte (ter ensino médio completo e bom conhecimento em excel)

Auxiliar de linha de produção (vaga p/ pessoas com deficiência, ter ensino médio completo e experiência em carteira)

Auxiliar de serralheiro (ter experiência em carteira, categoria de habilitação A e veículo próprio)

Caseiro (vaga p/ casal, ter experiência em carteira, trabalhará em Itatiba)

Cozinheiro de restaurante industrial (ter experiência em carteira)

Eletricista de manutenção industrial (ter

experiência em carteira, ensino médio completo, curso NR-10, curso na área elétrica, categoria de habilitação A/B e veículo próprio)

Encarregado de supermercado (ter experiência em carteira, ensino médio completo e disponibilidade para viajar)

Gerente de supermercado (ter experiência em carteira, ensino médio completo e disponibilidade para viajar)

Lavador de caminhões (ter experiência em carteira ou carta de referência recente)

Mecânico de automóveis (ter experiência em carteira, ensino fundamental completo e categoria de habilitação B)

Mecânico de manutenção de máquinas industriais (ter experiência em carteira, ensino médio completo e curso técnico de mecânica)

Meio oficial de cozinha (ter experiência em carteira ou carta de referência recente)

Mestre serralheiro (ter experiência em carteira, categoria de habilitação A e veículo próprio)

Montador de móveis (ter experiência em carteira, veículo próprio e categoria de habilitação C)

Serralheiro (ter experiência em carteira e habilitação categoria B)

Serviços gerais em chácara (ter experiência em carteira)

Técnico(a) em nutrição (ter curso técnico em nutrição completo)

Vendedor(a) praticista (ter experiência em carteira, ensino médio completo, habilitação categoria A/B e veículo próprio)

**Me adote!**

Fifi (esquerda) Mami's (direita)



Para adoção conjunta responsável

**Fifi:** fêmea, aprox. 1 ano, médio porte (15k)  
**Mami's:** fêmea aprox. 2 anos, médio porte (25k)  
Vacinas, vermifugadas e castradas.

Pitoco

**Pitoco:** macho, aprox. 1 ano e meio, pequeno porte (10k)  
Vacinado, castrado e vermifugado.

Para alegrar a sua vida com um pet, entre em contato com a clínica veterinária, pelo telefone (19) 3899-2074.

# PLANO DIRETOR: construa uma cidade melhor!

O Plano Diretor é um documento que serve com um guia para o desenvolvimento e ordenamento da expansão urbana. Conforme aponta o Ministério das Cidades, o planejamento é obrigatório nos municípios com mais de 20 mil habitantes.

Ao longo da execução do Plano Diretor, é possível estabelecer, entre o Poder Público e a Sociedade Civil, metas para que os municípios se desenvolvam com organização. Por meio desse trabalho integrado, é possível identificar como a cidade funciona, revisar a legislação, além de identificar e estabelecer zonas de preservação e infraestrutura urbana.

Para aumentar a participação popular nesse diagnóstico, bem como ouvir as principais necessidades dos monte-alegrenses, o **Núcleo Gestor, realizará, no dia 05 de fevereiro, uma roda de conversa. O encontro terá início às 19h, na Sociedade Recreativa, 1º de Outubro, à Rua João da Serra, nº 120 - Centro.**

Haverá, ainda no primeiro semestre, audiências públicas para formalizar a participação dos munícipes nesse processo de construção de uma cidade melhor para todos.



*Você também pode participar do diagnóstico para o PLANO DIRETOR, por meio do aplicativo Meu Local, disponível para iOS e Android.*

*Mais informações no site  
[www.montealegredosul.sp.gov.br](http://www.montealegredosul.sp.gov.br)*

## PLANO DIRETOR DE TURISMO ENTRA EM FASE DE CONCLUSÃO

Assim como o desenvolvimento da cidade como um todo é importante para a melhoria da qualidade de vida da população, estabelecer parâmetros para o crescimento do turismo (a principal atividade econômica de Monte Alegre do Sul) é essencial para proporcionar condições que possibilitarão a execução do Plano Diretor. Por isso, foi fundamental o investimento para a elaboração de um planejamento exclusivo para as atividades turísticas.

E essa não é uma realidade exclusiva de Monte Alegre do Sul. Muitos municípios e estados estão transformando-se graças ao turismo.

A tendência atual da economia aponta para Monte Alegre do Sul. Se o turista não deixa de passear, o destino tem mudado. O foco de quem viaja é explorar o próprio país e até mesmo o estado onde vive.

Check in, despacho de bagagens e longas filas esperando pelo embarque são cada vez menos atrativos. Já tem muita gente preferindo pegar a estrada por algumas horas para relaxar e aproveitar os atrativos de cidades como Monte Alegre do Sul.

Após as audiências públicas para avaliação e aprovação do planejamento, o Plano Diretor de Turismo será entregue como um projeto de lei, que também deverá ser validado pelo Legislativo e revisto a cada três anos.

## Cabide Solidário

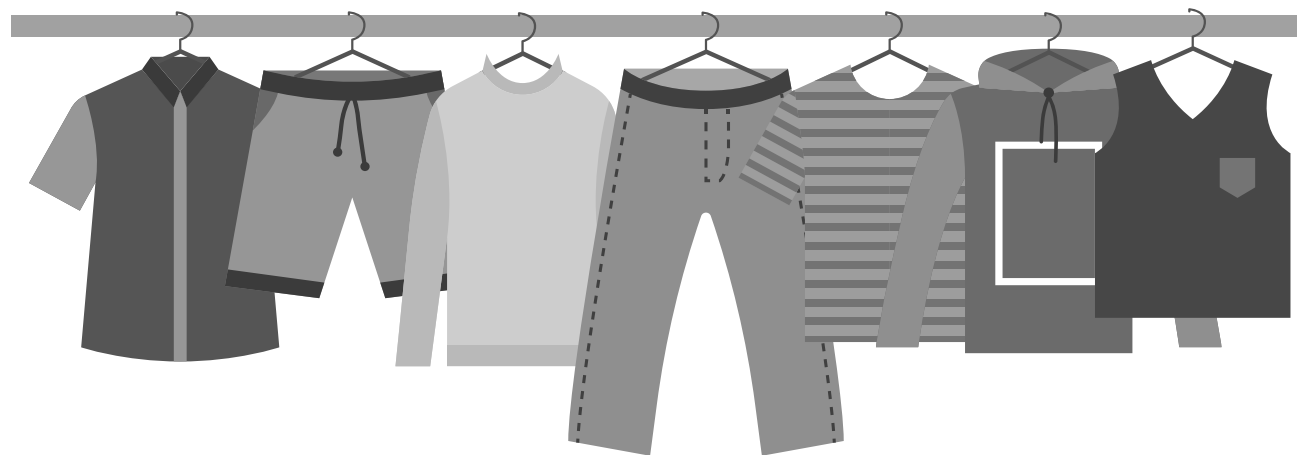

*O Fundo Social de Solidariedade de Monte Alegre do Sul realizará, na quinta-feira dia 25 de janeiro, das 8h às 16h, mais um "Cabide Solidário".*

*A ação será no Clube 1º de Outubro, no Centro, ao lado da Praça Bom Jesus.*



**Prefeitura Municipal da Estância Hidromineral de Monte Alegre do Sul**  
Departamento de Assistência e Desenvolvimento Social



# INSCRIÇÕES PARA A EJA começam nesta semana

Disponibilizar a EJA (Educação de Jovens e Adultos) é muito mais que oferecer ensino para quem não teve oportunidade de frequentar a escola na idade adequada. Quem participa do EJA geralmente continua os estudos. Além disso, o ensino forma cidadãos capazes de buscar o acesso à informação, com mais consciência do seu papel na sociedade.

Em Monte Alegre do Sul, as inscrições para a Educação de Jovens e Adultos começam amanhã, 23 de janeiro, e vão até o dia 30 de janeiro.

Para se matricular, o aluno precisa comparecer, das 7h às 11h e das 13h às 16h, à EMEF Profª Esther Silva Valente, **durante o período de inscrição**, e levar histórico ou comprovante de escolaridade, certidão de nascimento, RG ou algum



documento de identificação e comprovante de residência. As aulas começam no dia 05 de fevereiro para os

alunos que ingressarem no 6º ou no 8º anos, e em julho para os 7º e 9º anos. Mais informações no Depar-

tamento de Educação, pelo telefone (19)3899-9120 ou e-mail: [educacao@montealegredosul.sp.gov.br](mailto:educacao@montealegredosul.sp.gov.br)

## Oficinas gratuitas de férias levam ARTE E ENTRETENIMENTO PARA AS CRIANÇAS

Dezenas de crianças participaram, nas últimas semanas, de oficinas gratuitas na Biblioteca Municipal Hildebrando Siqueira. A programação de férias, realizada pelo Departamento de Educação, é uma alternativa para as férias da criança.

No dia 09, foi realizada a oficina Composição com recortes de papel, com a professora Michele Andressa de Oliveira; e dia 11, aconteceu a oficina Cerâmica – modelagem em argila, com a professora

Priscila Zanella.

Na última semana, aconteceram as oficinas Viajando pelas letras, ministrada pela professora de Língua Portuguesa Viviani Vialli, com atividades de leitura e criação de acróstico, poemas feitos a partir das letras dos nomes das crianças e, na quinta-feira, Cidinha Souza Pinto ministrou a oficina: A criança e a poesia.

Essas atividades são instrumentos que estimulam a imaginação e criatividade!



### PORTARIAS - CÂMARA MUNICIPAL

#### PORTARIA Nº 001 DE 08 DE JANEIRO DE 2018

Nomear a 1ª colocada no Concurso 01/2017 da Câmara Municipal ao cargo de DIRETOR FINANCEIRO a Sr(a). Mariana Pereira Gonçalves Rosa Lopes Alves, brasileira, casada, RG nº 60.008.251-9, inscrita no CPF/MF 100.477.386-26

Monte Alegre do Sul  
João Luiz de Souza Junior  
Presidente da Câmara Municipal

#### PORTARIA Nº 002 DE 08 DE JANEIRO DE 2018

Nomear o 1º colocado no Concurso 01/2017 da Câmara Municipal ao cargo de SUPERVISOR LEGISLATIVO o Sr. Rafael Domingues de Lima, brasileiro, solteiro, RG nº 45.758.588-2

Monte Alegre do Sul  
João Luiz de Souza Junior

Presidente da Câmara Municipal

#### PORTARIA Nº 003 DE 10 DE JANEIRO DE 2018

Ficam nomeados para recompor as Comissões Permanentes da Câmara os seguintes Vereadores:

Comissão de Justiça e Redação: Presidente: Ver. Evandro José da Silva

Comissão de Obras e Serviços Públicos: Presidente: Ver. Marcos Fernando Gritti; Membro: Nucélia Maria Faria

Comissão de Educação, Saúde e Assistência Social: Membro: Ver. Marcos Fernando Gritti

Monte Alegre do Sul  
João Luiz de Souza Junior  
Presidente da Câmara Municipal

Class	1	2
1	2	2
2	2	2
3	2	2
4	2	2
5	2	2
6	2	2
7	2	2
8	2	2
9	2	2
10	2	2
11	2	2
12	2	2
13	2	2
14	2	2
15	2	2
16	2	2
17	2	2
Class	1	2
1	2	2
2	2	2
3	2	2
4	2	2
5	2	2
6	2	2
7	2	2
8	2	2
9	2	2
10	2	2
11	2	2
12	2	2
13	2	2
Class	1	2
1	2	2
2	2	2
Class	1	2
1	2	2
2	2	2
3	2	2
4	2	2
5	2	2
6	2	2
7	2	2
8	2	2
9	2	2
10	2	2
11	2	2
12	2	2
13	2	2
14	2	2
15	2	2
16	2	2
17	2	2
18	2	2
19	2	2
20	2	2
21	2	2
22	2	2
23	2	2
24	2	2
25	2	2
26	2	2
27	2	2
28	2	2
29	2	2
30	2	2
31	2	2
32	2	2
33	2	2
34	2	2
35	2	2
36	2	2
37	2	2
38	2	2
39	2	2
40	2	2
41	2	2
42	2	2
43	2	2
44	2	2
45	2	2
46	2	2
47	2	2
48	2	2
49	2	2

## CONCURSO PÚBLICO

## PREFEITURA DE MONTE ALEGRE DO SUL

CONCURSO PÚBLICO - 01/2017

Integr Brasil Projetos e Serviços Integrados

## LISTAGEM DE CLASSIFICAÇÃO

1.02 - MOTORISTA								
Class	Inscrição	Candidato	Documento	Total de Acertos	Título	Total	Filhos	Data Nasc.
1	2000111493	WASHINGTON LUIZ SGARBI	11268401-5	28	0	70	0	12/12/1959
2	2000111725	CLEVER GERALDO DA COSTA	26682722-6	28	0	70	0	22/08/1962
3	2000111412	MARCELO JORDAO LUNARDI	172465035	28	0	70	0	29/12/1967
4	2000111780	ANTONIO CARLOS ZORZETTI	7486628	27	0	67,5	0	25/05/1955
5	2000111515	REGINALDO MASSARI	17297605	27	0	67,5	1	07/11/1964
6	2000111460	ROGERIO ANTONIO SIQUEIRA	191177350	27	0	67,5	0	11/06/1971
7	2000111482	ANTONIO CARLOS MONTINI	27131076-5	26	0	65	2	05/03/1975
8	2000111988	PAULO GILBERTO PAVAN	32223404	26	0	65	0	21/10/1978
9	2000111175	ADEMIR DE JESUS FERREIRA	27131028-5	25	0	62,5	1	01/06/1975
10	2000111025	NELSON FRAZZATO NIERO	23746761	24	0	60	1	02/03/1977
11	2000111809	ALEX RODRIGUES	431989371	24	0	60	1	07/01/1986
12	2000111827	LUIZ RICARDO DE OLIVEIRA SANTOS	337297083	24	0	60	1	08/02/1987
13	2000111804	VANDERLEI DE OLIVEIRA	229593160	23	0	57,5	1	22/05/1973
14	2000111982	PAULO LUCIANO DE ARRUDA BOTELHO	197727104	22	0	55	1	14/07/1967
15	2000111058	EDSON ULISSES TENORIO	357876866	22	0	55	0	26/05/1968
16	2000111024	JULIO CESAR PEDRO	309517990	22	0	55	2	25/02/1979
17	2000111206	JONAS DANIEL DOS SANTOS	401994314	21	0	52,5	2	25/05/1984

2.01 - AGENTES DE TRÂNSITO								
Class	Inscrição	Candidato	Documento	Total de Acertos	Título	Total	Filhos	Data Nasc.
1	2000112493	ADEILTON DO NASCIMENTO	306743401	27	0	67,5	0	09/08/1982
2	2000111464	JAGO MATIAS BARBOSA SINOTTI	40941608-3	26	0	65	0	12/04/1995
3	2000112449	ROBERTO RAMOS DO NASCIMENTO	62065023	24	0	60	0	05/04/1986
4	2000111391	PEDRO FELIPPE CELESTINI NAVARRO	32616766	24	0	60	0	15/08/1987
5	2000112176	WAGNER ROTH CANTOS	232881108	23	0	57,5	0	12/04/1973
6	2000111814	MAGDA GISELE BINOTTI ROCHA	49540559	23	0	57,5	1	22/11/1993
7	2000111575	BEATRIZ APARECIDA BABLER	498420966	23	0	57,5	0	19/05/1997
8	2000112326	ARI MARIANO DE LIMA	81971503	22	0	55	0	19/03/1956
9	2000112450	MARCOS ROBERTO DE OLIVEIRA	199489373	22	0	55	0	03/05/1969
10	2000111173	MAYARA APARECIDA VIEIRA DOS SANTOS	336201023	22	0	55	2	30/03/1988
11	2000111366	RODRIGO CARLOS APARECIDO DOS SANTOS	4125781-0	21	0	52,5	2	05/06/1987
12	2000112361	LUIZ FERNANDO GOUVEA PINTO	20408324	20	0	50	1	30/03/1969
13	2000112544	RODRIGO DE ALMEIDA GRITTI	563721546	20	0	50	0	10/03/1998

2.02 - AUXILIAR DE ENFERMAGEM PSF								
Class	Inscrição	Candidato	Documento	Total de Acertos	Título	Total	Filhos	Data Nasc.
1	2000111472	CLEIDE EUNICE CARDOSO DE LIMA	256073338	22	0	55	0	10/06/1976
2	2000111787	RAYANE LOPES GUARINI	49674298X	20	0	50	0	12/03/1998

2.03 - AUXILIAR DE DESENVOLVIMENTO INFANTIL								
Class	Inscrição	Candidato	Documento	Total de Acertos	Título	Total	Filhos	Data Nasc.
1	2000111631	SALETE MARQUES FERREIRA	115739671	31	0	77,5	0	14/05/1959
2	2000112546	CLAUDETTE FILOMENA FERREIRA DE OLIVEIRA	19948913-0	30	0	75	1	26/03/1968
3	2000112474	CLAUDIA GAROFALO PEREIRA PULINI	29494249X	30	0	75	2	21/01/1978
4	2000112464	MICHELY FARIA TORICELLI	565194318	29	0	72,5	0	24/11/1998
5	2000112484	CAMILA KAORI SUMIYA	407952822	28	0	70	0	25/12/1988
6	2000111989	ELLEN CRISTINA DE MORAIS	479619463	28	0	70	0	15/09/1991
7	2000111066	PATRICIA DE SOUZA ROQUE	484255332	27	0	67,5	1	31/07/1992
8	2000111371	JENNIFER TUANI DE OLIVEIRA	409243905	27	0	67,5	0	19/11/1994
9	2000111324	RAFAEL JOSE DA SILVA	409612571	27	0	67,5	0	09/02/1996

10	2000111370	LISANDRA APARECIDA CAICHILO	56.218.265-2	27	0	67,5	0	01/09/1998
11	2000111112	THAIS MARIA APARECIDA RIBEIRO	555003607	27	0	67,5	0	21/07/1999
12	2000111877	ALEANDRA MOREIRA SIMEAO	307267829	26	0	65	1	18/01/1980
13	2000112468	JESSICA ANDREA DE ARRUDA BOTELHO OTTE	417660595	26	0	65	1	03/11/1994
14	2000111071	MICHELE CRISTINA DA SILVA SANTOS	456734053	26	0	65	0	09/04/1997
15	2000111495	MAGDA APARECIDA LORANDI ALVES DA CUNHA	29.029.960-3	25	0	62,5	3	24/03/1981
16	2000111077	MARISA BERNADETE SCAVASSA	408293536	25	0	62,5	1	22/12/1983
17	2000111156	MARIA ALICE STAFUCHER	44705628-X	25	0	62,5	0	22/12/1988
18	2000112352	TALITA FERREIRA DOS SANTOS COUTINHO	48884311-X	25	0	62,5	1	14/12/1992
19	2000111360	CAMILA APARECIDA ROSA	548224559	25	0	62,5	1	05/02/1996
20	2000111668	FRANCIELLE VANESSA HONORIO	571200217	25	0	62,5	0	26/05/1998
21	2000112307	MARCIA REGINA BORIN	14284629	24	0	60	0	01/01/1962
22	2000111298	VALQUIRIA APARECIDA DAOLIO	290300356	24	0	60	1	11/11/1979
23	2000111026	JOELMA APARECIDA DE GODOY	411161544	24	0	60	1	03/03/1982
24	2000111470	RAQUEL APARECIDA MAXIMO DA SILVA	406041040	24	0	60	2	08/05/1982
25	2000111995	NAIARA DE OLIVEIRA DORTA	556494891	24	0	60	0	05/05/1997
26	2000111133	DEBORA LUCIANA MELZANI	27043997-3	23	0	57,5	1	14/08/1975
27	2000111431	CARLA LIMA SOARES DE LIMA	277946499	23	0	57,5	2	03/09/1976
28	2000111706	NEUSA RODRIGUES	40534853	23	0	57,5	0	11/02/1982
29	2000111667	ANA CARLA FORTUNATO DE GODOY	271818773	23	0	57,5	2	01/05/1985
30	2000112462	JAQUELINE QUEIROZ DA SILVA	43.872.494.X	23	0	57,5	0	04/10/1994
31	2000111497	WESLEY ALEXANDRE RODRIGUES DOS SANTOS	418302108	23	0	57,5	0	21/01/1996
32	2000111148	SABRINA ALESSANDRA BERNARDO	555003590	23	0	57,5	0	29/01/1997
33	2000111141	SABRINA BERNARDINO DE OLIVEIRA BRAGA	49535515-X	23	0	57,5	0	18/06/1997
34	2000111232	VITORIA DA SILVA MORAES	490783156	23	0	57,5	0	25/08/1997
35	2000111123	IVANEIDE GOMES BARBEZAN	20083308-X	22	0	55	0	01/05/1967

36	2000111740	ANA MARIA BARROS LOPES	284751042	22	0	55	2	22/03/1974
37	2000111040	MONICA DAMAS KAVANO DE FARIAS	305021254	22	0	55	1	19/12/1979
38	2000111566	GLAUCIA REGINA PARON DAOLIO	331321087	22	0	55	3	09/03/1980
39	2000111023	FERNANDA LOPES MORBECK SPINOLA	343530740	22	0	55	1	06/11/1981
40	2000111453	DENIS DE JESUS EDUARDO DE SOUZA	43205651	22	0	55	0	17/07/1986
41	2000111170	MARGIA APARECIDA ALVES OLIVA	421961630	22	0	55	0	16/12/1986
42	2000111290	CASSIA MONIQUE LIMA DE CAMPOS	43423686-X	22	0	55	2	15/04/1988
43	2000111519	MIRLANE DE SOUSA GOMES	17471764	22	0	55	0	13/08/1989
44	2000111605	ANA PAULA ARTIOLI	486447303	22	0	55	0	22/04/1995
45	2000112436	MARLI APARECIDA RODRIGUES	45.616.517.4	21	0	52,5	1	24/09/1984
46	2000111438	GABRIELA APARECIDA DOS SANTOS BRAGA	479329102	21	0	52,5	1	25/03/1992
47	2000111293	LUCILEN APARECIDA DA SILVA BONO	41568321	21	0	52,5	0	25/09/1993
48	2000111340	CAROLINA TAIS APARECIDA DE ARAUJO	44532876-9	21	0	52,5	1	10/06/1996
49	2000111639	SABRINA CONTI DE OLIVEIRA	584570727	21	0	52,5	0	20/03/1998

50	2000111619	LARISSA JAQUELINE DE MORAES	56.720.189-2	21	0	52,5	0	29/07/1998
51	2000112410	MYRIAM APARECIDA FERREIRA	587718183	21	0	52,5	0	15/10/1998
52	2000111465	JUCIARA DE JESUS BARBOSA	24394600-4	20	0	50	0	22/03/1974
53	2000111246	MARTA DOS SANTOS FERREIRA	25276718-4	20	0	50	2	16/06/1976
54	2000112608	EDILAINÉ APARECIDA ROSSI	401045183	20	0	50	2	26/07/1982
55	2000111364	LAURA SARAGIOTTO	337296480	20	0	50	0	03/01/1984
56	2000111373	FABIANA TAVARES SIMEAO	44664809	20	0	50	1	17/08/1994
57	2000111820	FRANCIELE DAIANA BELOTTI	498806698	20	0	50	0	31/05/1996
58	2000111507	ALESSANDRA APARECIDA LEOPOLDINO	55519643	20	0	50	0	14/04/1998

2.04 - OPERADOR DE EQUIPAMENTOS ODONTOLÓGICOS								
Class	Inscrição	Candidato	Documento	Total de Acertos	Título	Total	Filhos	Data Nasc.
1	2000111097	DANIELE APARECIDA RODRIGUES	432024360	24	0	60	2	19/11/1981
2	2000111215	BIANCA GONCALVES DE SOUZA	47625730X	24	0	60	0	31/12/1990
3	2000111252	FLAVIA CRISTINA PEREIRA DE SOUZA	447057947	21	0	52,5	1	11/01/1989
4	2000112508	ERIKA PRISCILLA CABRELLI EVANGELISTA	33622951-3	20	0	50	0	10/10/1983
5	2000112286	SONIA DE FATIMA LUCAS	4111611403	20	0	50	1	21/03/1984
6	2000111072	PRISCILA LEMES GODOI	55519565X	20	0	50	0	08/12/1999

2.05 - SUPERVISOR DE OPERAÇÕES URBANAS								
Class	Inscrição	Candidato	Documento	Total de Acertos	Título	Total	Filhos	Data Nasc.
1	2000112241	DANIEL RODRIGO DE CARVALHO	13162586	30	0	75	0	25/08/1981
2	2000111683	PETERSON VANDRE AVELINO	26650346-9	29	0	72,5	2	11/09/1974
3	2000112324	SAMUEL NARCISO DA SILVA	41045428	29	0	72,5	1	29/10/1981
4	2000112541	SILVIA APARECIDA DE ALMEIDA GRITTI	191870894	28	0	70	0	01/10/1970
5	2000111801	MARCOS ANTONIO DA SILVA	58.210.576-2	27	0	67,5	0	17/02/1967
6	2000112481	HUGO NORIO HOOTA	325270235	25	0	62,5	0	11/03/1986
7	2000111973	VITORIA TESTA DENENO	484686197	25	0	62,5	0	02/09/1992
8	2000112247	HELIO EDUARDO ARENGHI	12.475.140-4	24	0	60	0	11/10/1962
9	2000111413	MARCELO JORDAO LUNARDI	172465035	24	0	60	0	29/12/1967
10	2000112388	JULIO CESAR TAFNER BOUZON	13598063X	24	0	60	0	21/05/1973
11	2000111631	WILLIAN FABIANO DE SOUZA	253670780	24	0	60	0	03/12/1976
12	200012100	LEANDRO APARECIDO DAOLIO	47626330-X	24	0	60	1	12/04/1991
13	2000111769	ROSELI RODRIGUES	273071166	23	0	57,5	0	08/02/1978
14	2000112332	JOAO VICTOR MUNARETTI DOURADO DE OLIVEIRA	49.870.742-8	23	0	57,5	0	16/04/1996
15	2000111600	ANNA LUIZA COUTINHO ANDRAJES	3758425	23	0	57,5	0	25/02/2000
16	2000112516	GISELA PAGANI	13621223	22	0	55	1	04/10/1965
17	2000111142	MARCELLO SALVATORE DE ALMEIDA CELESTRE	119746517	21	0	52,5	0	15/01/1958
18								



3.07 - PROFESSOR DE EDUCAÇÃO BÁSICA II - LÍNGUA PORTUGUESA								
Class	Inscrição	Candidato	Documento	Total de Acertos	Título	Total	Filhos	Data Nasc.
1	2000111184	RONALDO FARIAS GONCALVES	41172528-9	26	1	66	0	27/11/1983
2	2000111643	MATEUS RONCADA NARDINI	437394219	25	2	64,5	0	15/09/1987
3	2000112014	MELISSA BORTOLOTO FARIA	41067848X	24	1	61	0	19/02/1983
4	2000111573	LARA BOTTACIM TEODORO	25421072-7	24	0	60	1	14/02/1975
5	2000111743	MARCIA REGINA BORIN	14284629	23	0	57,5	0	01/01/1962
6	2000111163	NICOLE FARIA TOMAZI	489421155	23	0	57,5	0	27/07/1992
7	2000112333	MARIANA AVONA DOS SANTOS	402154721	22	1	56	1	26/05/1985
8	2000111983	MARIA AMELIA IZIDORO RONCATO	33812578-4	22	0	55	0	16/03/1982
9	2000112568	CLAUDINEI CORREA JUNIOR	484226976	22	0	55	0	17/11/1991
10	2000112519	LUCIENE TEREZINHA AZEVEDO VENEGAS BRANCO	201856700	21	0	52,5	2	17/02/1970
11	2000111302	FERNANDA BUENO MOREIRA	299540741	20	1	51	0	04/02/1979

3.08 - PROFESSOR DE EDUCAÇÃO BÁSICA II - MATEMÁTICA								
Class	Inscrição	Candidato	Documento	Total de Acertos	Título	Total	Filhos	Data Nasc.
1	2000112345	PEDRO JEAN DE SOUZA MARTINS	44802179-1	30	0	75	0	28/07/1989
2	2000111035	ALDA APARECIDA AZEVEDO PORTAS	19253402-6	26	0	65	1	11/11/1969
3	2000111063	NEILA HENRIQUE DE OLIVEIRA LIMA	406041246	26	0	65	0	16/06/1988
4	2000112571	ANA LUCIA DE GODOI CAMPOS	504075573	26	0	65	0	30/06/1996
5	2000112353	ROSANA SEVERINA DE JESUS DOS SANTOS	27.957.043-0	25	0	62,5	1	26/10/1976
6	2000111243	ABNER DA CONCEICAO FERREIRA	20555513-5	24	0	60	2	27/07/1973
7	2000111697	ANA CLAUDIA RIBEIRO GUERRA PINHEIRO	40.064.282-7	24	0	60	0	02/02/1986
8	2000112458	CRISTIANA URIAS	263153356	23	0	57,5	2	14/04/1974
9	2000111555	FERNANDA COLI DEMATEI GARCIA	42.856.323-5	23	0	57,5	2	24/11/1982
10	2000111662	LEANDRO HENRIQUE IZZO	412879773	23	0	57,5	0	01/12/1988
11	2000112435	CAROLINE APARECIDA CARDOSO DE CASTRO	18099068	23	0	57,5	0	04/08/1993
12	2000111094	JONAS RESENDE	408096603	22	1	56	0	11/04/1987
13	2000111731	JOSE ROBERTO GUIDO	283583769	21	0	52,5	0	19/07/1974
14	2000111898	PAULO RICARDO CAZZO PICOLO	479891059	21	0	52,5	0	04/02/1992

3.09 - PROFESSOR DE EDUCAÇÃO BÁSICA II - PEB II - ARTE								
Class	Inscrição	Candidato	Documento	Total de Acertos	Título	Total	Filhos	Data Nasc.
1	2000111499	MELINA FERNANDA GRILLO FERREIRA	34.080.100-1	28	0	70	2	03/04/1981
2	2000111321	ZELIA APARECIDA GONCALVES LUIZ	6720701-7	23	0	57,5	0	21/10/1971
3	2000111187	EVANDRO DA SILVA	46.767.327-5	21	0	52,5	0	28/01/1990

3.10 - PROFESSOR DE EDUCAÇÃO BÁSICA II - INGLÊS								
Class	Inscrição	Candidato	Documento	Total de Acertos	Título	Total	Filhos	Data Nasc.
1	2000111644	MATEUS RONCADA NARDINI	437394219	29	2	74,5	0	15/09/1987
2	2000111581	BRUNA CARNEIRO DOS SANTOS	484646254	29	0	72,5	0	29/09/1992
3	2000111278	DAMARIS ROSARIO NOGUEIRA	48.143.243-7	25	0	62,5	0	03/06/1992



**PREFEITURA DE MONTE ALEGRE DO SUL**

CONCURSO PÚBLICO - 01/2017

Integri Brasil Projetos e Serviços Integrados



---

**GABARITO OFICIAL**

1.01 - JARDINEIRO									
1: D	2: D	3: B	4: B	5: C	6: D	7: C	8: B	9: A	10: A
11: A	12: D	13: C	14: B	15: D	16: A	17: C	18: B	19: D	20: A
21: A	22: B	23: C	24: A	25: D	26: C	27: D	28: C	29: A	30: B
31: A	32: D	33: B	34: A	35: C	36: C	37: A	38: D	39: D	40: C

1.02 - MOTORISTA									
1: D	2: C	3: A	4: C	5: B	6: A	7: C	8: D	9: B	10: D
11: B	12: D	13: C	14: A	15: B	16: D	17: A	18: C	19: D	20: B
21: D	22: B	23: A	24: C	25: C	26: B	27: B	28: B	29: C	30: B
31: D	32: B	33: C	34: A	35: A	36: D	37: D	38: B	39: D	40: D

2.01 - AGENTES DE TRÂNSITO									
1: A	2: C	3: A	4: D	5: C	6: B	7: B	8: D	9: D	10: A
11: C	12: D	13: C	14: B	15: C	16: C	17: D	18: B	19: B	20: B
21: D	22: B	23: D	24: B	25: B	26: A	27: B	28: B	29: A	30: B
31: D	32: A	33: B	34: D	35: B	36: C	37: A	38: C	39: D	40: A

2.02 - AUXILIAR DE ENFERMAGEM PSF									
1: B	2: C	3: A	4: B	5: D	6: D	7: B	8: A	9: B	10: C
11: A	12: A	13: D	14: B	15: D	16: D	17: B	18: B	19: A	20: A
21: B	22: C	23: D	24: C	25: A	26: D	27: B	28: A	29: C	30: A
31: D	32: A	33: C	34: A	35: A	36: A	37: A	38: C	39: B	40: C

2.03 - AUXILIAR DE DESENVOLVIMENTO INFANTIL									
1: A	2: C	3: A	4: D	5: C	6: B	7: B	8: D	9: D	10: A
11: C	12: D	13: C	14: B	15: C	16: C	17: D	18: B	19: B	20: B
21: C	22: A	23: B	24: D	25: D	26: B	27: C	28: A	29: D	30: B
31: C	32: C	33: A	34: D	35: C	36: A	37: A	38: B	39: C	40: B

2.04 - OPERADOR DE EQUIPAMENTOS ODONTOLÓGICOS									
1: A	2: C	3: A	4: D	5: C	6: B	7: B	8: D	9: D	10: A
11: C	12: D	13: C	14: B	15: C	16: C	17: D	18: B	19: B	20: B
21: A	22: C	23: B	24: C	25: A	26: A	27: B	28: D	29: C	30: C
31: B	32: D	33: A	34: D	35: B	36: B	37: C	38: A	39: C	40: A

2.05 - SUPERVISOR DE OPERAÇÕES URBANAS									
1: A	2: C	3: A	4: D	5: C	6: B	7: B	8: D	9: D	10: A
11: C	12: D	13: C	14: B	15: C	16: C	17: D	18: B	19: B	20: B
21: B	22: B	23: D	24: A	25: B	26: C	27: D	28: A	29: B	30: C
31: D	32: A	33: D	34: A	35: C	36: A	37: D	38: A	39: D	40: A

2.06 - TÉCNICO DE ENFERMAGEM									
1: A	2: C	3: A	4: D	5: C	6: B	7: B	8: D	9: D	10: A
11: C	12: D	13: C	14: B	15: C	16: C	17: D	18: B	19: B	20: B
21: C	22: D	23: B	24: A	25: C	26: B	27: C	28: A	29: D	30: A
31: C	32: D	33: B	34: A	35: C	36: A	37: C	38: D	39: B	40: D

3.01 - ASSISTENTE SOCIAL									
1: D	2: B	3: A	4: C	5: A	6: D	7: C	8: D	9: B	10: A
11: D	12: C	13: B	14: C	15: A	16: B	17: D	18: B	19: A	20: C
21: A	22: B	23: D	24: C	25: B	26: B	27: D	28: B	29: B	30: C
31: B	32: A	33: C	34: A	35: B	36: D	37: B	38: A	39: B	40: D

3.02 - CIRURGIÃO DENTISTA									
1: C	2: D	3: A	4: D	5: C	6: A	7: B	8: B	9: B	10: D
11: C	12: D	13: B	14: D	15: B	16: A	17: A	18: C	19: A	20: C
21: A	22: B	23: C	24: B	25: D	26: B	27: A	28: C	29: A	30: B
31: A	32: D	33: A	34: C	35: B	36: D	37: C	38: A	39: B	40: A

3.03 - ENFERMEIRO									
1: B	2: B	3: A	4: D	5: C	6: A	7: C	8: B	9: B	10: B
11: C	12: A	13: A	14: D	15: C	16: C	17: B	18: B	19: A	20: A
21: C	22: B	23: A	24: C	25: D	26: D	27: B	28: B	29: C	30: A
31: D	32: D	33: C	34: A	35: B	36: D	37: C	38: D	39: D	40: D

3.04 - FARMACÊUTICO									
1: B	2: B	3: A	4: D	5: C	6: A	7: C	8: B	9: B	10: B
11: C	12: A	13: A	14: D	15: C	16: D	17: B	18: C	19: A	20: B
21: A	22: B	23: C	24: D	25: D	26: C	27: B	28: A	29: C	30: A
31: D	32: B	33: D	34: C	35: A	36: B	37: C	38: C	39: D	40: B

3.05 - PSICÓLOGO									
1: B	2: B	3: A	4: D	5: C	6: A	7: C	8: B	9: B	10: B
11: C	12: A	13: A	14: D	15: C	16: A	17: B	18: D	19: C	20: D
21: B	22: B	23: D	24: C	25: A	26: C	27: C	28: A	29: D	30: C
31: A	32: B	33: C	34: D	35: A	36: B	37: C	38: C	39: A	40: A

A Prefeitura nomeada I. AS RESP. Preliminar do Parece Obs. A res Recursos"

II. A RETIF na forma

III. A CLAS Preliminar As listagem da Internet Possíveis horas, des Para que a posição p CIAL DE M

Cadastro/ Serviços A Nº do pro Nº CEVS:

3.07 - PROFESSOR DE EDUCAÇÃO BÁSICA II - LÍNGUA PORTUGUESA									
1: D	2: D	3: B	4: A	5: A	6: A	7: C	8: C	9: C	10: D
11: C	12: A	13: C	14: D	15: A	16: D	17: B	18: C	19: A	20: A
21: D	22: B	23: D	24: A	25: C	26: A	27: D	28: D	29: B	30: C
31: D	32: C	33: B	34: D	35: A	36: A	37: D	38: A	39: B	40: B

3.08 - PROFESSOR DE EDUCAÇÃO BÁSICA II - MATEMÁTICA									
1: D	2: D	3: C	4: D	5: A	6: D	7: A	8: B	9: B	10: A
11: B	12: B	13: C	14: A	15: D	16: A	17: C	18: A	19: B	20: D
21: C	22: C	23: B	24: A	25: B	26: B	27: D	28: A	29: C	30: B
31: A	32: D	33: A	34: B	35: C	36: A	37: C	38: D	39: B	40: A

3.09 - PROFESSOR DE EDUCAÇÃO BÁSICA II - PEB II - ARTE									
1: D	2: D	3: C	4: D	5: A	6: D	7: A	8: B	9: B	10: A
11: B	12: B	13: C	14: A	15: D	16: A	17: C	18: A	19: B	20: D
21: C	22: C	23: B	24: A	25: B	26: A	27: C	28: B	29: A	30: C
31: B	32: A	33: A	34: D	35: D	36: A	37: B	38: C	39: B	40: D

3.10 - PROFESSOR DE EDUCAÇÃO BÁSICA II - INGLÊS									
1: D	2: D	3: C	4: D	5: A	6: D	7: A	8: B	9: B	10: A
11: B	12: B	13: C	14: A	15: D	16: A	17: C	18: A	19: B	20: D
21: C	22: C	23: B	24: A	25: B	26: D	27: D	28: A	29: C	30: B
31: C	32: A	33: B	34: C	35: B	36: A	37: D	38: C	39: B	40: C

3.11 - PROFESSOR DE EDUCAÇÃO BÁSICA II - INFORMÁTICA									
1: D	2: D	3: C	4: D	5: A	6: D	7: A	8: B	9: B	10: A
11: B	12: B	13: C	14: A	15: D	16: A	17: C	18: A	19: B	20: D
21: C	22: C	23: B	24: A	25: B	26: B	27: C	28: A	29: D	30: B
31: B	32: D	33: A	34: D	35: D	36: C	37: D	38: A	39: C	40: C

Legenda: \* Questão anulada

**EDITAL DE RESPOSTAS DOS RECURSOS, RETIFICAÇÃO DO GABARITO E DIVULGAÇÃO DA CLASSIFICAÇÃO FINAL**

A Prefeitura da Estância Hidromineral de Monte Alegre do Sul/SP, com a supervisão da Comissão de Concurso especialmente nomeada pela Portaria nº 169/2017, usando das atribuições legais, DIVULGA:

I. AS RESPOSTAS DOS RECURSOS interpostos em face a aplicação das Provas Objetivas, Divulgação dos Gabaritos e Resultado Preliminar divulgados em 18/12/2017, cujo prazo para protocolo foi do dia 18/12/2017 ao dia 20/12/2017; e ainda o Resultado do Parecer, a saber:

Obs. A resposta na íntegra está disponível ao Candidato, através do site da Integri Brasil, no "Painel do Candidato", link "Meus Recursos".

Cód e Cargo	Nome	Questão	Status
3.02 – Cirurgião Dentista	Gabriela Traldi Zaffalon de Almeida Magalhaes	5, 14	I
		10	I
	Michele Santana Liberti	2, 5, 14, 27	I
3.03 – Enfermeiro	Keny Michelly Camargos Ferraz	13	D
3.08 – Prof. de Ed. Básica II - Matemática	Leandro Henrique Izzo	18, 19, 20	I
		20	I

II. A RETIFICAÇÃO DO GABARITO OFICIAL para o emprego abaixo relacionado, em decorrência dos recursos protocolizados na forma do Edital e julgados procedentes, alterando, conseqüentemente o Resultado Preliminar divulgado anteriormente:

Emprego	Questão	Status
3.02 – Cirurgião Dentista	13	Altera para "B"

III. A CLASSIFICAÇÃO FINAL das provas objetivas realizadas em 17/12/2017 e COMUNICA que torna-se OFICIAL os Resultados Preliminares divulgados em 18/12/2017.

As listagens se encontram em ORDEM DE CLASSIFICAÇÃO, separadas por emprego e estão disponíveis para consulta através da Internet nos endereços [www.integribrasil.com.br](http://www.integribrasil.com.br); [www.montealegredosul.sp.gov.br](http://www.montealegredosul.sp.gov.br).

Possíveis recursos contra a Classificação deverão ser protocolados nos moldes do Edital Supra, no prazo de 48 (quarenta e oito) horas, desde que versem, exclusivamente, sobre questões de legalidade.

Para que chegue ao conhecimento de todos e ninguém possa alegar ignorância, é expedido o presente Edital, que fica à disposição pela Internet nos endereços [www.integribrasil.com.br](http://www.integribrasil.com.br); [www.montealegredosul.sp.gov.br](http://www.montealegredosul.sp.gov.br), publicado na IMPRENSA OFICIAL DE MONTE ALEGRE DO SUL, além de outros periódicos que julgar necessário, visando atender o restrito interesse público.

Estância Hidromineral de Monte Alegre do Sul, 19 de janeiro de 2018.

A COMISSÃO

**VIGILÂNCIA SANITÁRIA**

**DEFERIMENTOS**

Cadastro/Licença de Funcionamento da Vigilância Sanitária

Serviços Ambulantes de alimentação  
Nº do processo: 2119/2017  
Nº CEVS: 353120901-561-000169-1-8

Razão social: Maria Cristina de Oliveira Leonel  
Responsável: Maria Cristina de Oliveira Leonel

Atividade médica ambulatorial restrita a consulta.  
Nº do processo: 2115/2017  
Nº CEVS: 353120901-863-000039-1-3  
Razão social: Cristiano de Augusto Alves  
Responsável: Cristiano de Augusto Alves

Serviço de Fisioterapia  
Nº do processo: 121/2018  
Nº CEVS: 353120901-865-000004-1-8  
Razão social: Samuel Luzia de Azevedo  
Responsável: Samuel Luzia de Azevedo

Renovação de Licença de Funcionamento da Vigilância Sanitária

Lanchonete, casas de chá, sucos e similares.  
Nº do processo: 2385/2017  
Nº CEVS: 353120901-561-000086-1-3  
Razão social: Lucas Broleze MEI  
Responsável: Lucas Broleze

Serviços Ambulantes de alimentação  
Nº do processo: 2688/2017  
Nº CEVS: 353120901-561-000102-1-9  
Razão social: José Henrique Cachiolo  
Responsável: José Henrique Cachiolo

Lanchonete, casas de chá, sucos e similares.  
Nº do processo: 2787/2017  
Nº CEVS: 353120901-561-000092-1-0  
Razão social: Fátima Aparecida Coracin  
Responsável: Fátima Aparecida Coracin

Lanchonete, casas de chá, sucos e similares.  
Nº do processo: 2838/2017  
Nº CEVS: 353120901-561-000108-1-2  
Razão social: Gabriela aparecida de Souza Costa Bueno MEI  
Responsável: Gabriela aparecida de Souza Costa Bueno

Restaurantes e Similares.  
Nº do processo: 2489/2017  
Nº CEVS: 353120901-561-000146-1-3  
Razão social: Lizenil Silva de Souza Brolezzi  
Responsável Lizenil Silva de Souza Brolezzi  
Restaurantes e Similares.  
Nº do processo: 2732/2017  
Nº CEVS: 353120901-561-000041-1-1  
Razão Social: Montini & Kawatake LTDA ME.  
Responsável: Eunice Catarina Montini Kawatake

Restaurantes e Similares.  
Nº do processo: 2879/2017  
Nº CEVS: 353120901-561-000099-1-1  
Razão social: Alessandra Aparecida Pereira de Souza (MEI)  
Responsável: Alessandra Aparecida Pereira de Souza

Cabelereiros, manicure, pedicure e barbearia.  
Nº do processo: 2735/2017  
Nº CEVS: 353120901-960-000023-1-3  
Razão Social: Viviani Aparecida Borin  
Responsável: Viviani Aparecida Borin

Cabelereiros, manicure, pedicure e barbearia.  
Nº do processo: 2846/2017  
Nº CEVS: 353120901-960 – 000031 - 1 - 5  
Razão Social: Endiana Maria da Silva  
Responsável: Endiana Maria da Silva

Cabelereiros, manicure, pedicure e barbearia.  
Nº do processo: 02/2018  
Nº CEVS: 353120901-960 – 000024-1-0  
Razão Social: Silmara Rougier da Costa MEI  
Responsável: Silmara Rougier da Costa

Comércio varejista de mercadorias em geral, com predominância de produtos alimentícios- minimercados, mercearias e armazéns.  
Nº do processo: 2820/2017  
Nº CEVS: 353120901-471-000007-1-0  
Razão social: Conti & Morandin LTDA. ME.  
Responsável: Natalina Aparecida Morandin Conti

Comércio varejista de mercadorias em geral, com predominância de produtos alimentícios- minimercados, mercearias e armazéns.  
Nº do processo: 2904/2017  
Nº CEVS: 353120901-471-000033-1-0  
Razão social: Fernando de Paiva Simões e CIA.LTDA.ME  
Responsável: Francisca Maria de Jesus Paiva Simões  
Prestação de Serviços de Saúde

Serviços de Remoção de Pacientes, Exceto os Serviços Móveis de Atendimento à Urgências.  
Nº do processo: 12826/2017  
Nº CEVS: 353120901-862-000002-1-3  
Razão Social: Resgate Angels Serviço de Transporte e Remoção de Enfermos LTDA  
Responsável: Fabio Tuma Ness

Indeferimento e Cancelamento de Licença de Funcionamento da Vigilância Sanitária

Restaurantes e Similares.  
Nº do processo: 1371/2017  
Razão Social: Jardel Medeiros  
Responsável: Jardel Medeiros

Restaurantes e Similares.  
Nº do processo: 2556/2017  
Razão Social: Jardel Medeiros  
Responsável: Jardel Medeiros

Comércio varejista de mercadorias em geral, com predominância de produtos alimentícios- minimercados, mercearias e armazéns.  
Nº do processo: 2741/2017  
Nº CEVS: 353120901-471-000014-1-4  
Razão social: Minimercado Mac mineiro LTDA ME.  
Responsável: Paulo Henrique do Nascimento.

Lanchonete, casas de chá, sucos e similares.  
Nº do processo: 2674/2017  
Nº CEVS: 353120901-561-000052-1-5  
Razão social: Auro Palmiro Benatti MEI  
Responsável: Auro Palmiro Benatti

Lanchonete, casas de chá, sucos e similares.  
Nº do processo: 479/2013  
Nº CEVS: 353120901-561-000064-1-6  
Razão social: Leticia Gomes MEI  
Responsável: Leticia Gomes

Serviços Ambulantes de alimentação  
Nº do processo: 242/2014  
Nº CEVS: 353120901-561-000081-2-5  
Razão social: Claudeia Lourdes Cotrim  
Responsável: Claudeia Lourdes Cotrim

Os responsáveis técnicos acima mencionados deverão se apresentar nesta Vigilância Sanitária de Monte Alegre do Sul, sito à Praça Rinaldo Godoy Borgiani - Piso 2 - Balneário Municipal – ligar (19) 9 9718-0767 para agendar a retirada no prazo de 05 (cinco) dias a contar desta publicação para retirada de documentos. A não retirada da Licença de funcionamento no prazo de 30 dias acarretará no cancelamento da mesma.

Monte Alegre do Sul, 22 de janeiro de 2018.  
Juliana Franco De Lima  
Chefe da ViSa/VE

**DECRETOS**

**DECRETOS ASSINADOS PELO EXMO. SR. PREFEITO**

**DECRETO Nº 2.068 DE 17 DE JANEIRO DE 2018**

Altera e Nomeia membros da Coordenadoria Municipal de Defesa Civil, e dá outras providências. Registrado e publicado em 17 de janeiro de 2018. A municipalidade informa que a íntegra deste Decreto encontra-se disponível no saguão do Paço Municipal e no site da internet: [www.montealegredosul.sp.gov.br](http://www.montealegredosul.sp.gov.br)

**DECRETO Nº 2.069 DE 17 DE JANEIRO DE 2018**

Dispõe sobre o expediente nas Repartições Públicas Municipais no ano de 2018 e dá outras providências. Registrado e publicado em 17 de janeiro de 2018. A municipalidade informa que a íntegra deste Decreto encontra-se disponível no saguão do Paço Municipal e no site da internet: [www.montealegredosul.sp.gov.br](http://www.montealegredosul.sp.gov.br)

**DECRETO Nº 2.070 DE 19 DE JANEIRO DE 2018**

Regulamenta o tratamento favorecido, diferenciado e simplificado para as microempresas, empresas de pequeno porte, agricultores familiares, produtores rurais pessoa física, microempreendedores individuais e sociedades cooperativas de consumo nas contratações públicas de bens, serviços e obras no âmbito da administração pública municipal. Registrado e publicado em 19 de janeiro de 2018. A municipalidade informa que a íntegra deste Decreto encontra-se disponível no saguão do Paço Municipal e no site da internet: [www.montealegredosul.sp.gov.br](http://www.montealegredosul.sp.gov.br)

**PORTARIAS**

**PORTARIAS ASSINADAS PELO EXMO. SR. PREFEITO**



**PORTARIA Nº 215 DE 08 DE JANEIRO DE 2018**

EXONERAR do cargo comissionado de Supervisor de Departamento a Sra. CARMELINA STAFUCHER, RG. 32.043.604-4, CPF. 281.647.838-62, lotado nos termos da Lei Complementar nº 03/2017, Anexos V e VII.

**PORTARIA Nº 216 DE 08 DE JANEIRO DE 2018**

NOMEAR para o cargo comissionado de Supervisor de Departamento a Sra. VALQUIRIA APARECIDA DAOLIO, RG nº 29.030.035-6, CPF. 195.692.518-08, lotado nos termos dos Anexos V e VII da Lei Complementar nº 03/2017, a partir de 08/01/2018.

**PORTARIA Nº 217 DE 08 DE JANEIRO DE 2018**

NOMEAR e REENQUADRAR, ao cargo comissionado de Coordenador de Departamento o Sr. FRANCISCO CARLOS DA COSTA, RG. 22.810.406-3, CPF. 077.824.918-27, antes lotado como Supervisor de Departamento, lotado nos termos dos Anexos V e VII da Lei Complementar nº 03/2017, a partir de 08/01/2018.

**PORTARIA Nº 218 DE 08 DE JANEIRO DE 2018**

NOMEAR para o cargo comissionado de Assessor de Departamento a Sra. BIANCA GONÇALVES DE SOUZA, RG nº 47.625.730-X, CPF. 405.968.458-98, lotado nos termos dos Anexos V e VII da Lei Complementar nº 03/2017, a partir de 08/01/2018.

**PORTARIA Nº 219 DE 08 DE JANEIRO DE 2018**

NOMEAR para o cargo comissionado de Assessor de Departamento a Sra. ERICA CRISTINA PETERLINE, RG nº 27.865.706-0, CPF. 173.564.128-61, lotado nos termos dos Anexos V e VII da Lei Complementar nº 03/2017, a partir de 08/01/2018.

**PORTARIA Nº 220 DE 08 DE JANEIRO DE 2018**

NOMEAR para o cargo comissionado de Supervisor de Departamento a Sra. MARINA MIDORI HONJI PIFFER, RG nº 26.511.646-6, CPF. 260.328.598-00, lotado nos termos dos Anexos V e VII da Lei Complementar nº 03/2017, a partir de 08/01/2018.

**PORTARIA Nº 221 DE 08 DE JANEIRO DE 2018**

NOMEAR para o cargo comissionado de Coordenador de Departamento o Sr. EDSON JOSE MARQUES LOPES, RG nº 5.234.989-5, CPF. 330.298.068-04, lotado nos termos dos Anexos V e VII da Lei Complementar nº 03/2017, a partir de 08/01/2018.

**PORTARIA Nº 222 DE 10 DE JANEIRO DE 2018**

DESIGNAR os servidores abaixo relacionados, para atuarem como gestor e responsável técnico dos convênios firmados com a Secretaria de Turismo do Estado de São Paulo:

I – EDSON JOSE MARQUES LOPES, RG nº 5.234.989-5/SSP-SP, CRC nº 1SP093576/O-6, ocupante do emprego público de provimento em comissão de Coordenador de Departamento – Setor de Convênios, junto ao Departamento de Obras, para a função de GESTOR;

II – SÉRGIO LUIZ FERREIRA BARBOSA, RG. 16.567.633-4, ocupante do emprego público de provimento em comissão de Diretor de Obras e Serviços Públicos, para a função de RESPONSÁVEL TÉCNICO.

**PORTARIA Nº 223 DE 15 DE JANEIRO DE 2018**

NOMEAR para a função de Pregoeiro o servidor, LEANDRO AFFONSO TOMAZI, RG. 33.530.546-5, lotado nos termos da legislação municipal e federal correlata.

**PORTARIA Nº 224 DE 15 DE JANEIRO DE 2018**

1º CONCEDER a pedido licença sem vencimentos ao empregado público municipal AMARILDO FRANCO DE LIMA, RG nº 21.088.866, ocupante do emprego público de provimento permanente de Operador de Pá Carregadeira, pelo período de 02 (dois) anos a partir de 15/01/2018 até 14/01/2020.

**PORTARIA Nº 225 DE 17 DE JANEIRO DE 2018**

DESIGNAR os servidores abaixo relacionados para a execução das ações de vigilância sanitária, nos respectivos cargos e funções:

Nome	RG nº	Formação	Cargo/função	Nº credencial
Cátia Regina Conti	41.045.421-7	Nível Superior Completo	Diretora de Saúde	001
Juliana Franco de Lima	33.133.392-2	Nível Superior Completo	Chefe da Vigilância Sanitária	002
Leticia Fernanda Ferreira Afonso	28.077.907-0	Nível Médio	Visitador Sanitário	003
Sérgio Luiz Ferreira Barbosa	16.567.633-4	Nível Superior	Diretor de Obras e Serviços Públicos	004
Dr. José Tadeu de Campos Nóbrega	5.117.195	Nível Superior – Médico	Médico Sanitarista	005
Josie Aparecida Moreira	32.235.030-X	Nível Superior Completo	Enfermeira de PSF	006
Márcia Cristina Luiz	14.474.011	Nível Médio	Agente de Fiscalização	007
Ana Maria Lorandi da Fonseca	17.939.750-3	Nível Médio	Operadora de Equipamento Odontológico	008
Karen Jeanne de Souza	47.626.321-9	Nível Médio	Visitador Sanitário	009
Cristiane Schiavoni Montini	21.248.744-9	Nível Superior	Agente de Fiscalização	010
Luis Cesar da Silva	20.672.332	Nível Médio	Duchista/Atendente	011

**HOMOLOGAÇÕES****TERMO DE HOMOLOGAÇÃO**

Pregão Presencial - nº 21/2017

Processo Administrativo Municipal nº 6277 / 2017

Objeto: "Aquisição de peças de reposição no retentor de máquina pá carregadeira WA180 Komatsu, ano 1995, em conformidade com o Anexo I – Termo de Referen-

cia, integrante do Edital".

Considerando os despachos e elementos constantes dos presentes autos HOMO-LOGO o procedimento do objeto da presente licitação à seguinte Empresa:

Item	Código	Descrição do Produto/Serviço	Unidade	Quantidade	Valor Unitário	Valor Total
5675		FERRARINI COMERCIO DE PECAS PARA TRATORES LTDA - EPP				
1	010.000.316	ROLAMENTO DA COROA (4172211850) Marca: HP IMP	UN	2	304,90	609,80
2	010.000.318	EIXO DO SUPORTE COROA (4172211410) Marca: JHI	UN	4	295,00	1.180,00
3	010.000.319	PINO GUIA DO SUPORTE DA COROA (4172211442) Marca: HP IMP	UN	4	7,00	28,00
4	010.000.320	SUPORTE DA COROA DO PINHAO (4172211512) Marca: ENGI TRACTOR	UN	2	1.870,00	3.740,00
5	010.000.321	ARRUELA PLANETARIA (4172211530) Marca: DITR	UN	2	69,00	138,00
6	010.000.322	ENGRENAGEM PLANETARIA (4172211432) Marca: CP BEVE	UN	2	324,00	648,00
7	010.000.323	ENGRENAGEM DO PINHAO SATELITE (4172211420) Marca: ITR	UN	4	325,00	1.300,00
8	010.000.324	PINO GUIA DA COROA (0400201434) Marca: PRFIX	UN	2	6,00	12,00
9	010.000.325	CONJUNTO DE COROA E PINHAO (4172311200) Marca: TT PARTS	UN	1	5.000,00	5.000,00
10	010.000.326	ROLAMENTO DA CABEÇA DO PINHAO (4172211820) Marca: NTN	UN	1	155,00	155,00
11	010.000.327	ESPAÇADOR DO ROLAMENTO DO PINHAO (4172211860) Marca: KFB IMP	UN	1	144,00	144,00
12	010.000.328	PARAFUSO FIXO DA COROA (0101061645) Marca: FEY	UN	14	2,95	41,30
13	010.000.329	CALCO DA REGULAGEM DA COROA (4172211461) Marca: WAS	UN	2	2,95	5,90
14	010.000.330	ANEL DE VEDAÇÃO DA COROA (4173311430) Marca: PKT	UN	2	32,00	64,00
15	010.000.331	CARRIER DO SUPORTE DA COROA (4172311170) Marca: ENGI TRACTOR	UN	1	1.050,00	1.050,00
16	010.000.332	ROLAMENTO TRASEIRO DA CAIXA DO PINHAO (4172211820) Marca: NTN	UN	1	163,00	163,00
17	010.000.333	RETENTOR DA CAIXA DO PINHAO (0701200065) Marca: TTO	UN	1	110,00	110,00
18	010.000.334	ANEL O FLANGE DO DIFERENCIAL (0700003035) Marca: PKT	UN	1	2,40	2,40
19	010.000.335	RETENTOR DO PROTETOR DA FLANGE (4172211310) Marca: TT PARTS	UN	1	130,00	130,00
20	010.000.336	ANEL O DA CAIXA DO DIFERENCIAL (0700005160) Marca: PKT	UN	1	12,00	12,00
21	010.000.337	ANEL DE VEDAÇÃO REDONDO DO SUPORTE (4173311420) Marca: PKT	UN	4	35,00	140,00
22	010.000.338	SUPORTE DO DIFERENCIAL DIANTEIRO (4182211160) Marca: ENGI TRACTOR	UN	1	1.000,00	1.000,00
23	010.000.339	ANEL DE VEDAÇÃO REDONDO DO PISTAO DO FREIO (4173311410) Marca: PKT	UN	4	47,00	188,00
24	010.000.340	PLACA DE AÇIONAMENTO DO FREIO (4183311251) Marca: HNZ	UN	4	130,00	520,00
25	010.000.341	DISCO DE FREIO DO COMANDO TRASEIRO (4183311241) Marca: HNZ IMP	UN	4	215,00	860,00
Total do Proponente						17.241,40

Ciência aos interessados, observadas as prescrições legais pertinentes, em especial àquelas tocantes a prazos legais.

Monte Alegre do Sul, 09 de janeiro de 2018.

Edson Rodrigo de Oliveira Cunha  
PREFEITO MUNICIPAL

**LICITAÇÕES**

**PREGÃO PRESENCIAL Nº 018/2017 - PROCESSO ADMINISTRATIVO nº. 2576/2017**  
Objeto: "REGISTRO DE PREÇOS PARA AQUISIÇÃO DE GÁS (LIQUEFEITO DE PETRÓLEO) GLP, DO TIPO MENOR PREÇO POR ITEM, EM CONFORMIDADE COM O ANEXO I, INTEGRANTE DO EDITAL."  
Na sessão realizada no dia 11/01/2018 às 14:00h, não havendo interessados presentes ao certame, a pregoeira torna público que a licitação em referência foi declarada DESERTA.

Monte Alegre do Sul, 11 de janeiro de 2018.  
LUCIANA MARIA GONÇALVES BENEDETTI  
PREGOEIRA

**AVISO DE LICITAÇÃO**

Encontra-se aberta na Prefeitura Municipal da Estância Hidromineral de Monte Alegre do Sul, a seguinte licitação:  
**PREGÃO PRESENCIAL Nº 018/2017 (REGISTRO DE PREÇOS)**  
OBJETO: REGISTRO DE PREÇOS PARA AQUISIÇÃO DE GÁS (LIQUEFEITO DE PETRÓLEO) GLP, DO TIPO MENOR PREÇO POR ITEM, EM CONFORMIDADE COM O ANEXO I, INTEGRANTE DO EDITAL.

Considerando a sessão de entrega de envelopes realizada na data de 11 de dezembro de 2017 deu-se deserta pela falta de participação de licitantes, fica a mesma redesignada para a data de 19 de fevereiro de 2018 até às 14:00 horas, na Sala de Licitações da Prefeitura de Monte Alegre do Sul, na integralidade do Edital constante no sítio deste poder público.

O Edital na íntegra encontra-se disponível no site oficial da Prefeitura: [www.montealegredosul.sp.gov.br](http://www.montealegredosul.sp.gov.br) e também pode ser solicitado no Departamento Administrativo desta Prefeitura.

Monte Alegre do Sul, 12 de janeiro de 2018  
Edson Rodrigo de Oliveira Cunha  
PREFEITO MUNICIPAL

**AVISO DE LICITAÇÃO**

Encontra-se aberta na Prefeitura Municipal da Estância Hidromineral de Monte Alegre do Sul, a seguinte licitação:  
**CARTA CONVITE Nº 001/2018**  
OBJETO: "Elaboração de sistema de gestão técnica (SGT) com geoprocessamento

(SIG) no município de Monte Alegre do Sul visando o controle de perdas de água no sistema de abastecimento, em conformidade com o Anexo I – Termo de Referência, integrante deste Edital".

Sessão de entrega de envelopes: 29 de JANEIRO de 2018 até às 14:00 horas, na Sala de Licitações da Prefeitura de Monte Alegre do Sul.  
Local para informações e obtenção do instrumento convocatório e seus anexos: Diretoria Municipal de Administração do Município, à Av. João Girardelli, 500 – Monte Alegre do Sul – SP, telefones: (19) 3899-9120 ou 3899-9128 e site oficial da prefeitura: [www.montealegredosul.sp.gov.br](http://www.montealegredosul.sp.gov.br).

Monte Alegre do Sul, 17 de janeiro de 2018  
Edson Rodrigo de Oliveira Cunha  
PREFEITO MUNICIPAL

**PREGÃO PRESENCIAL Nº 001/2018 - PROCESSO ADMINISTRATIVO nº. 80/2018**

Objeto: "CONTRATAÇÃO DE EMPRESA ESPECIALIZADA PARA FORNECIMENTO DE EQUIPE DE APOIO ORGANIZACIONAL PARA AS FESTIVIDADES DO CARNAVAL 2018 DO MUNICÍPIO, EM CONFORMIDADE COM O ANEXO I – TERMO DE REFERÊNCIA, INTEGRANTE DESTA EDITAL."  
Na sessão realizada no dia 22/01/2018 às 14:00h, não havendo interessados presentes ao certame, o pregoeiro torna público que a licitação em referência foi declarada DESERTA.

Monte Alegre do Sul, 22 de janeiro de 2018.  
LEANDRO AFFONSO TOMAZI  
PREGOEIRO

**AVISO DE LICITAÇÃO**

Encontra-se aberta na Prefeitura Municipal da Estância Hidromineral de Monte Alegre do Sul, a seguinte licitação:

**PREGÃO PRESENCIAL Nº 001/2018 – MENOR PREÇO POR ITEM**  
OBJETO: "Contratação de empresa especializada para fornecimento de equipe de apoio organizacional para as festividades do Carnaval 2018 do município, em conformidade com o Anexo I – Termo de Referência, integrante deste Edital."

Considerando a sessão de entrega de envelopes realizada na data de 22 de janeiro de 2018 deu-se deserta pela falta de participação de licitantes, fica a mesma redesignada para a data de 01 de fevereiro de 2018 até às 16:00 horas, na Sala de Licitações da Prefeitura de Monte Alegre do Sul, na integralidade do Edital constante no sítio deste poder público.

O Edital na íntegra encontra-se disponível no site oficial da Prefeitura: [www.montealegredosul.sp.gov.br](http://www.montealegredosul.sp.gov.br) e também pode ser solicitado no Departamento Administrativo desta Prefeitura.

Monte Alegre do Sul, 22 de janeiro de 2018  
Edson Rodrigo de Oliveira Cunha  
PREFEITO MUNICIPAL

**AVISO DE LICITAÇÃO**

Encontra-se aberta na Prefeitura Municipal da Estância Hidromineral de Monte Alegre do Sul, a seguinte licitação:

**PREGÃO PRESENCIAL Nº 003/2018 – MENOR PREÇO POR ITEM**  
OBJETO: "Aquisição de cestas básicas de alimentos para assistência a família carentes do município, em conformidade com o Anexo I – Termo de Referência, integrante deste Edital"

Sessão de entrega de envelopes: 22 de fevereiro de 2018 até às 14:00 horas, na Sala de Licitações da Prefeitura de Monte Alegre do Sul.  
O Edital na íntegra encontra-se disponível no site oficial da Prefeitura: [www.montealegredosul.sp.gov.br](http://www.montealegredosul.sp.gov.br) e também pode ser solicitado no Departamento Administrativo desta Prefeitura.

Monte Alegre do Sul, 22 de janeiro de 2018  
Edson Rodrigo de Oliveira Cunha  
PREFEITO MUNICIPAL

**AVISO DE LICITAÇÃO**

Encontra-se aberta na Prefeitura Municipal da Estância Hidromineral de Monte Alegre do Sul, a seguinte licitação:

**PREGÃO PRESENCIAL Nº 004/2018 (REGISTRO DE PREÇOS)**  
OBJETO: "Contratação de empresa para fornecimento parcelado de produtos químicos destinados ao tratamento de água ETA – Estação de Tratamento de Água do município, para o exercício de 2018, do tipo menor preço por item, em conformidade com o Anexo I, integrante deste Edital."

Sessão de entrega de envelopes: 26 de fevereiro de 2018 até às 14:00 horas, na Sala de Licitações da Prefeitura de Monte Alegre do Sul.

O Edital na íntegra encontra-se disponível no site oficial da Prefeitura: [www.montealegredosul.sp.gov.br](http://www.montealegredosul.sp.gov.br) e também pode ser solicitado no Departamento Administrativo desta Prefeitura.

Monte Alegre do Sul, 22 de janeiro de 2018  
Edson Rodrigo de Oliveira Cunha  
PREFEITO MUNICIPAL

**AVISO DE LICITAÇÃO**

Encontra-se aberta na Prefeitura Municipal da Estância Hidromineral de Monte Alegre do Sul, a seguinte licitação:

**PREGÃO PRESENCIAL Nº 005/2018 (REGISTRO DE PREÇOS)**  
OBJETO: "Contratação de empresa para fornecimento parcelado de gêneros alimentícios (perceíveis) para merenda escolar e creches da rede municipal de ensino, para o exercício de 2018, do tipo menor preço por item, em conformidade com o Anexo I, integrante deste Edital."

Sessão de entrega de envelopes: 01 de março de 2018 até às 14:00 horas, na Sala de Licitações da Prefeitura de Monte Alegre do Sul.

O Edital na íntegra encontra-se disponível no site oficial da Prefeitura: [www.montealegredosul.sp.gov.br](http://www.montealegredosul.sp.gov.br) e também pode ser solicitado no Departamento Administrativo desta Prefeitura.

Monte Alegre do Sul, 22 de janeiro de 2018  
Edson Rodrigo de Oliveira Cunha  
PREFEITO MUNICIPAL

**COMUNICADO Carta Convite nº. 02/2017 - Processo nº 2627/2017**

Objeto: "Contratação de empresa especializada para licença de uso de programas de informática (softwares) integrado, abrangendo conversão, instalação, atualização e manutenção, bem como treinamento e suporte técnico nas áreas de contabilidade pública, compras, recursos humanos/folha de pagamento, patrimônio, portal da transparência e ouvidoria, sendo os arquivos compatíveis com o coletor de dados do TCES/SP, para transporte e armazenamento das informações, de todas as fases do AUDESP, conforme especificações constantes no termo de referência"  
O Presidente da Comissão de Licitações da Prefeitura Municipal de Monte Alegre do Sul, em razão de impugnação ofertada pela empresa Governança Brasil S/A Tecnologia e Gestão em Serviços, inscrita no CNPJ 00.165.960/0001-01, para a promoção da "ampliação da competitividade e viabilidade da seleção da proposta mais vantajosa", decide pela suspensão do certame, "sine die" para a posterior decisão sobre o mesmo. Em tempo, o novo prazo para abertura do certame em questão será oportunamente divulgado.

Monte Alegre do Sul, 22 de janeiro de 2018  
Everton Luis Ferreira de Oliveira  
Presidente da Comissão de Licitações